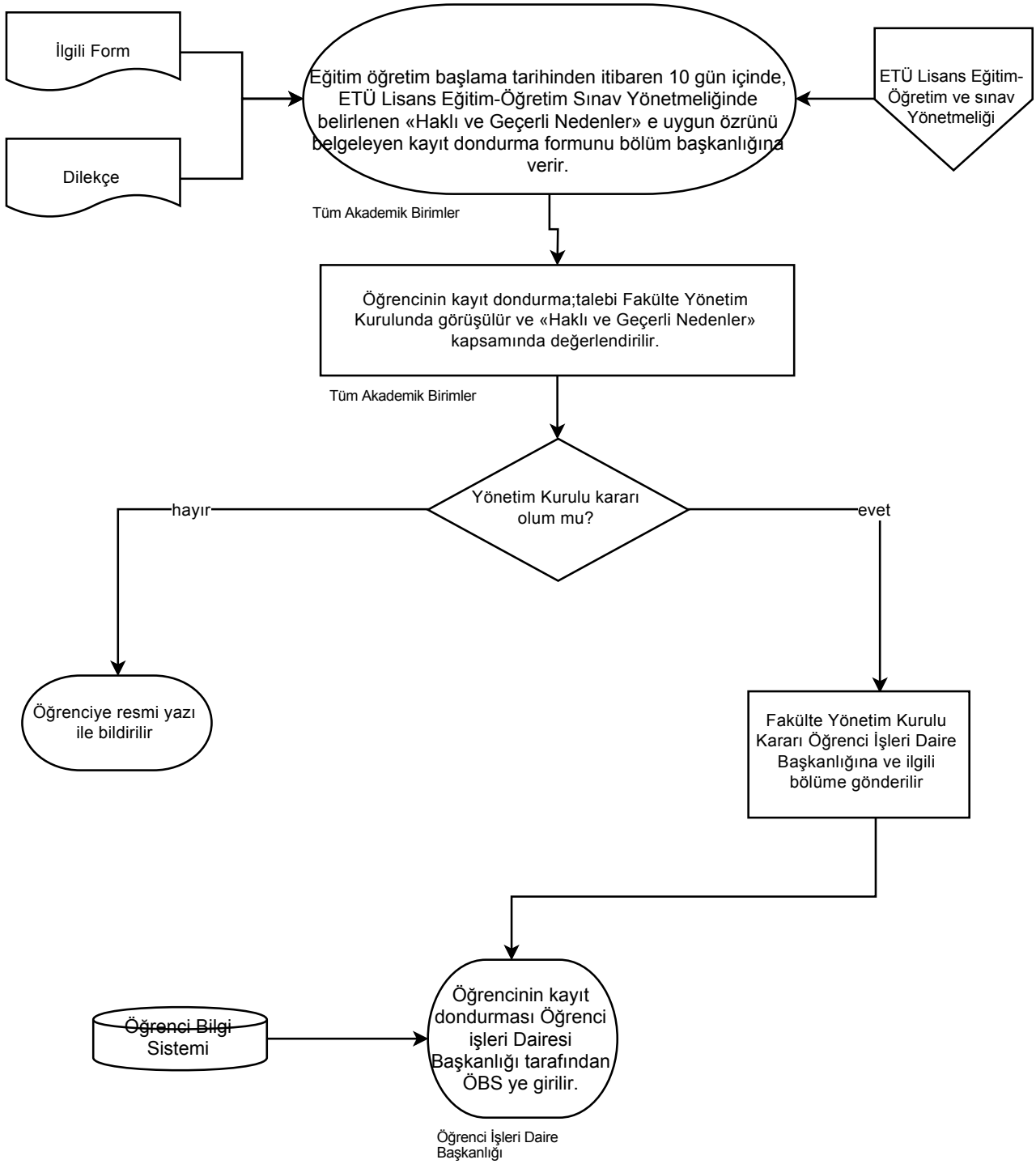
İlgili Form
Dilekçe
Eğitim öğretim başlama tarihinden itibaren 10 gün içinde, ETÜ Lisans Eğitim-Öğretim Sınav Yönetmeliğinde belirlenen «Haklı ve Geçerli Nedenler» e uygun özrünü belgeleyen kayıt dondurma formunu bölüm başkanlığına verir.
ETÜ Lisans Eğitim-Öğretim ve sınav Yönetmeliği
Tüm Akademik Birimler
Öğrencinin kayıt dondurma;talebi Fakülte Yönetim Kurulunda görüşülür ve «Haklı ve Geçerli Nedenler» kapsamında değerlendirilir.
Tüm Akademik Birimler
Yönetim Kurulu kararı olum mu?
hayır
evet
Öğrenciye resmi yazı ile bildirilir
Fakülte Yönetim Kurulu Kararı Öğrenci İşleri Daire Başkanlığına ve ilgili bölüme gönderilir
Öğrenci Bilgi Sistemi
Öğrencinin kayıt dondurması Öğrenci işleri Dairesi Başkanlığı tarafından ÖBS ye girilir.
Öğrenci İşleri Daire Başkanlığı