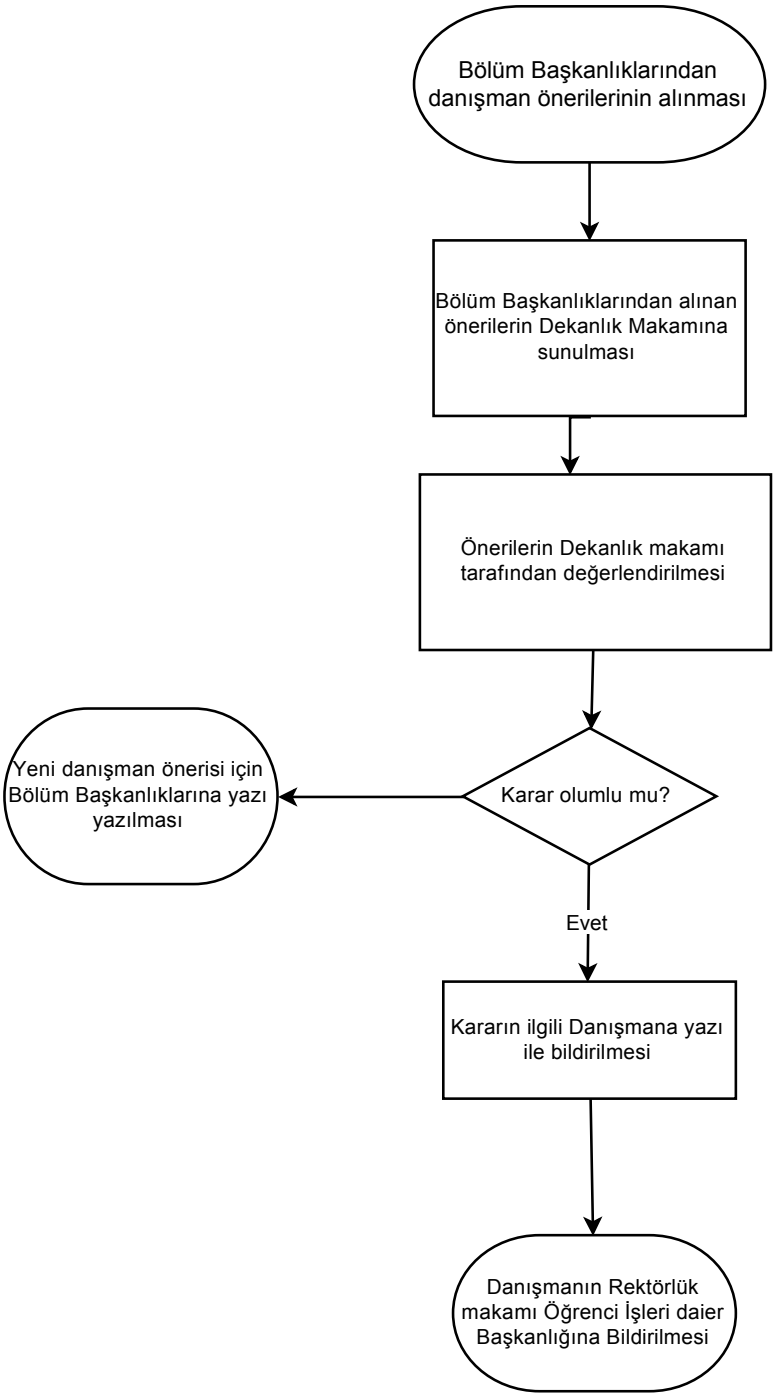
Bölüm Başkanlıklarından danışman önerilerinin alınması
Bölüm Başkanlıklarından alınan önerilerin Dekanlık Makamına sunulması
Önerilerin Dekanlık makamı tarafından değerlendirilmesi
Karar olumlu mu?
Yeni danışman önerisi için Bölüm Başkanlıklarına yazı yazılması
Evet
Kararın ilgili Danışmana yazı ile bildirilmesi
Danışmanın Rektörlük makamı Öğrenci İşleri daier Başkanlığına Bildirilmesi