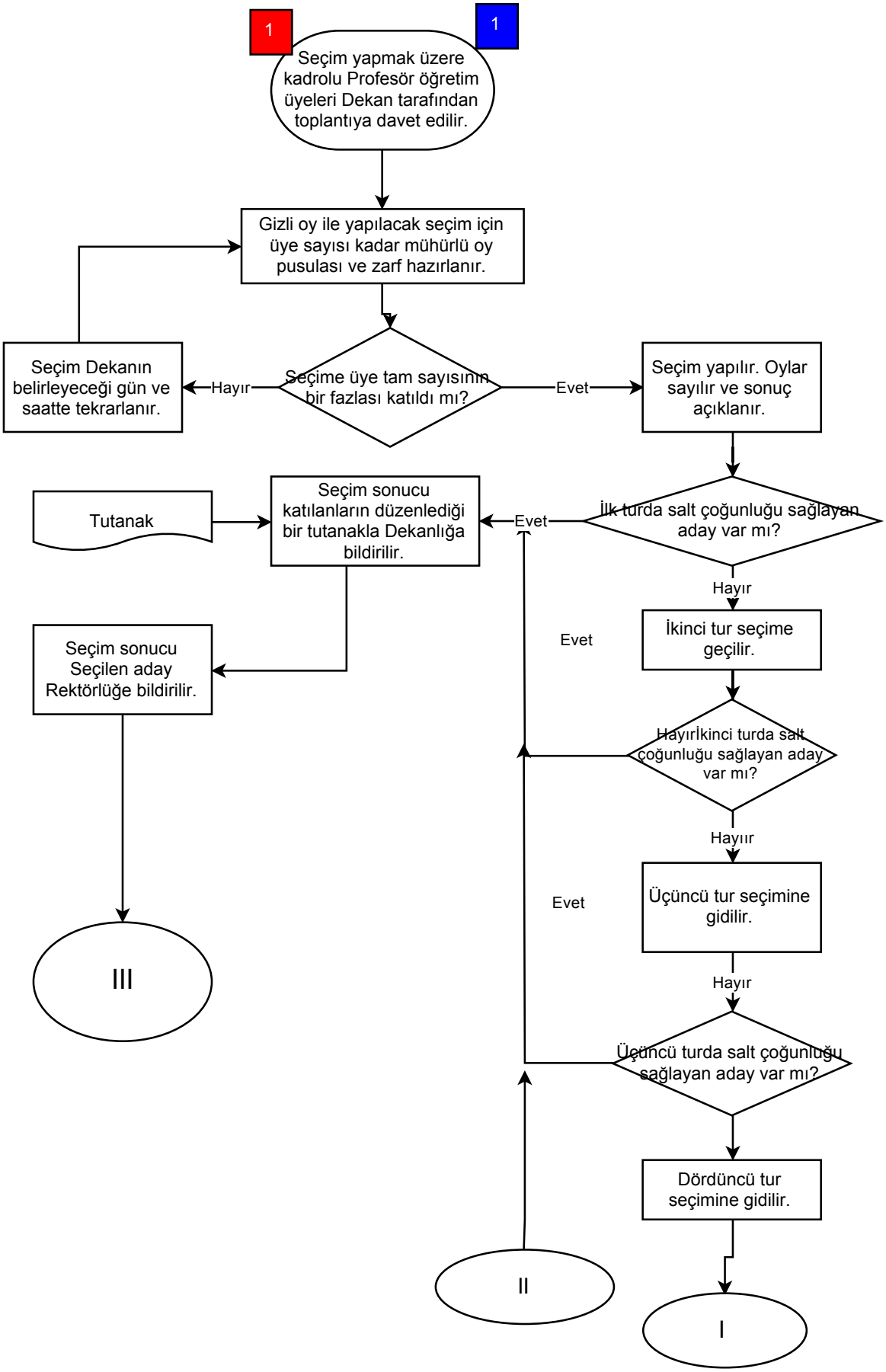
1
1
Seçim yapmak üzere kadrolu Profesör öğretim üyeleri Dekan tarafından toplantıya davet edilir.
Gizli oy ile yapılacak seçim için üye sayısı kadar mühürlü oy pusulası ve zarf hazırlanır.
Seçime üye tam sayısının bir fazlası katıldı mı?
Hayır
Seçim Dekanın belirleyeceği gün ve saatte tekrarlanır.
Evet
Seçim yapılır. Oylar sayılır ve sonuç açıklanır.
İlk turda salt çoğunluğu sağlayan aday var mı?
Evet
Seçim sonucu katılanların düzenlediği bir tutanakla Dekanlığa bildirilir.
Tutanak
Seçim sonucu Seçilen aday Rektörlüğe bildirilir.
III
Hayır
İkinci tur seçime geçilir.
Evet
Hayırİkinci turda salt çoğunluğu sağlayan aday var mı?
Hayır
Üçüncü tur seçimine gidilir.
Evet
Hayır
Üçüncü turda salt çoğunluğu sağlayan aday var mı?
Dördüncü tur seçimine gidilir.
II
I

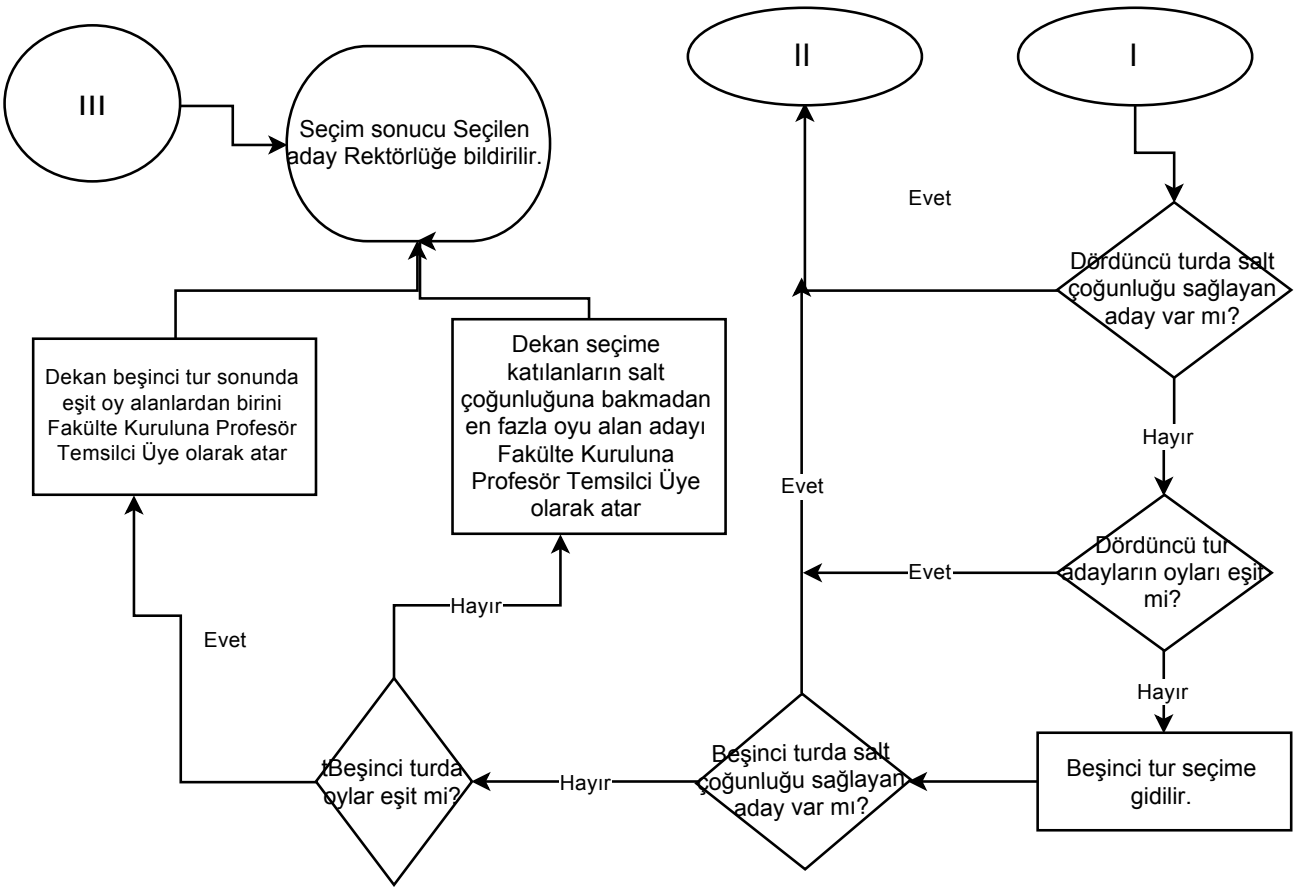
III
Seçim sonucu Seçilen aday Rektörlüğe bildirilir.
II
I
Evet
Dördüncü turda salt çoğunluğu sağlayan aday var mı?
Hayır
Dördüncü tur adayların oyları eşit mi?
Evet
Evet
Hayır
Beşinci tur seçime gidilir.
Beşinci turda salt çoğunluğu sağlayan aday var mı?
Hayır
Beşinci turda oylar eşit mi?
Evet
Hayır
Dekan beşinci tur sonunda eşit oy alanlardan birini Fakülte Kuruluna Profesör Temsilci Üye olarak atar
Dekan seçime katılanların salt çoğunluğuna bakmadan en fazla oyu alan adayı Fakülte Kuruluna Profesör Temsilci Üye olarak atar