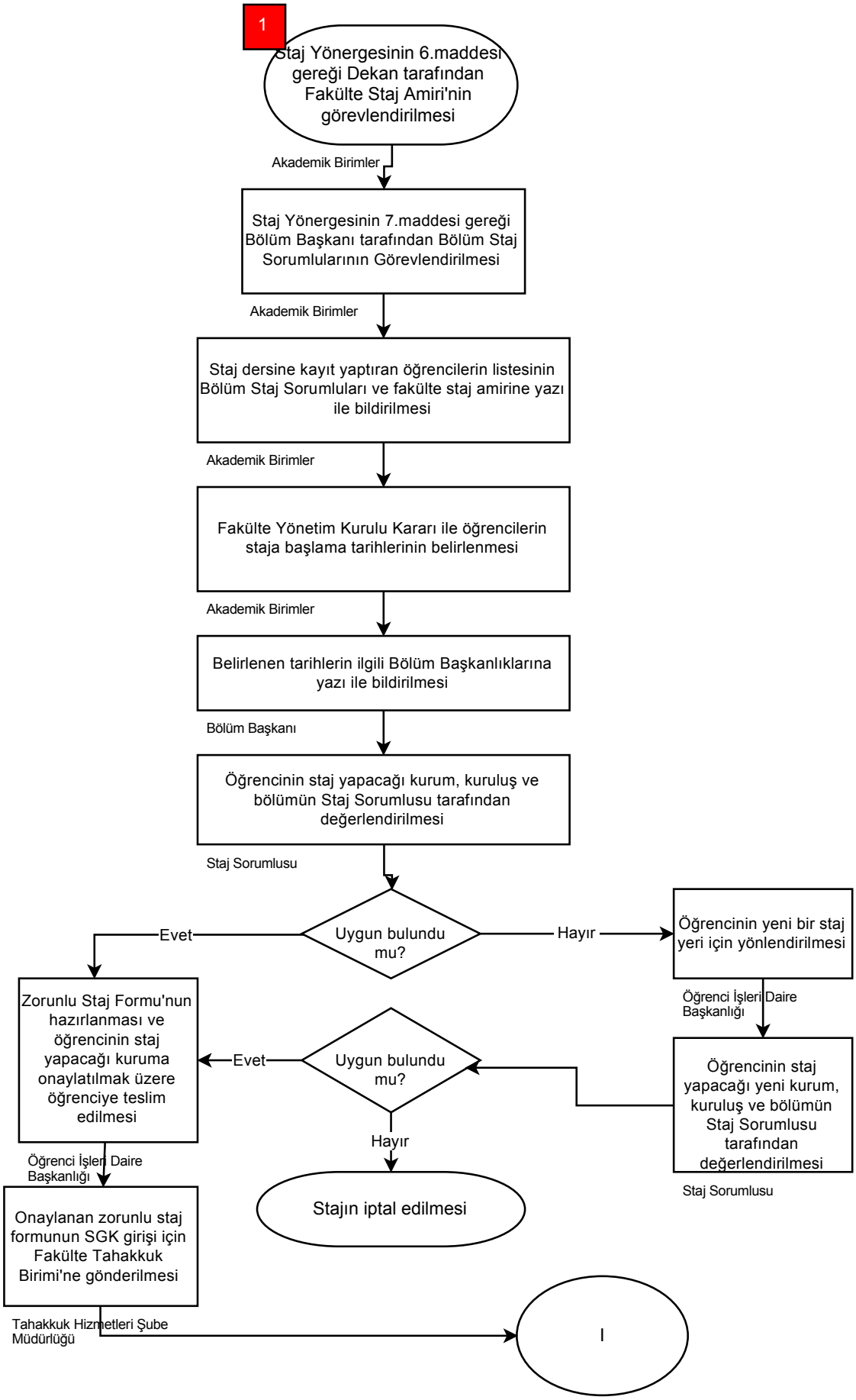
1
Staj Yönergesinin 6.maddesi gereği Dekan tarafından Fakülte Staj Amiri'nin görevlendirilmesi
Akademik Birimler
Staj Yönergesinin 7.maddesi gereği Bölüm Başkanı tarafından Bölüm Staj Sorumlularının Görevlendirilmesi
Akademik Birimler
Staj dersine kayıt yaptıran öğrencilerin listesinin Bölüm Staj Sorumluları ve fakülte staj amirine yazı ile bildirilmesi
Akademik Birimler
Fakülte Yönetim Kurulu Kararı ile öğrencilerin staja başlama tarihlerinin belirlenmesi
Akademik Birimler
Belirlenen tarihlerin ilgili Bölüm Başkanlıklarına yazı ile bildirilmesi
Bölüm Başkanı
Öğrencinin staj yapacağı kurum, kuruluş ve bölümün Staj Sorumlusu tarafından değerlendirilmesi
Staj Sorumlusu
Uygun bulundu mu?
Evet
Hayır
Öğrencinin yeni bir staj yeri için yönlendirilmesi
Öğrenci İşleri Daire Başkanlığı
Öğrencinin staj yapacağı yeni kurum, kuruluş ve bölümün Staj Sorumlusu tarafından değerlendirilmesi
Staj Sorumlusu
Uygun bulundu mu?
Evet
Hayır
Zorunlu Staj Formu'nun hazırlanması ve öğrencinin staj yapacağı kuruma onaylatılmak üzere öğrenciye teslim edilmesi
Öğrenci İşleri Daire Başkanlığı
Stajın iptal edilmesi
Onaylanan zorunlu staj formunun SGK girişi için Fakülte Tahakkuk Birimi'ne gönderilmesi
Tahakkuk Hizmetleri Şube Müdürlüğü
I

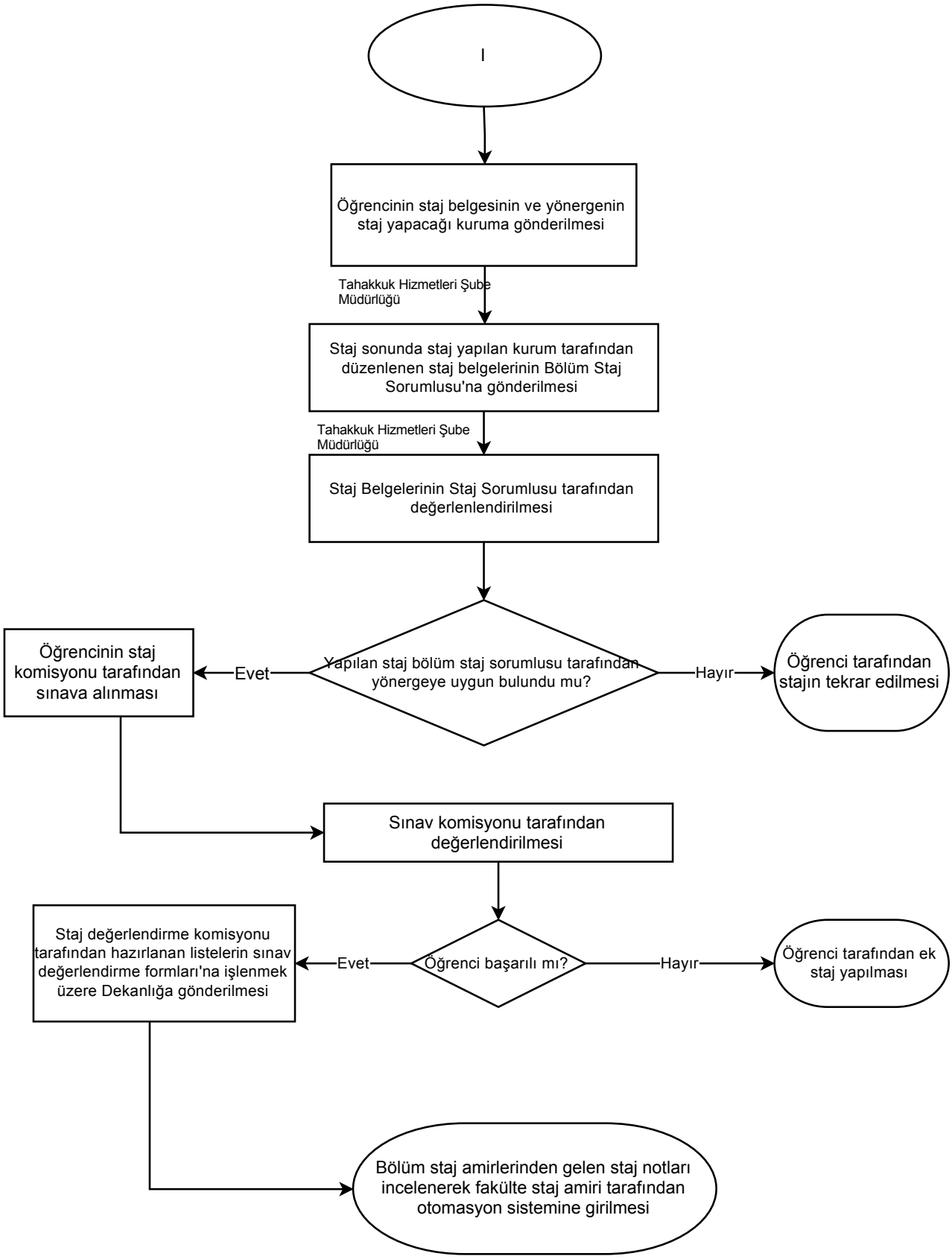
I
Öğrencinin staj belgesinin ve yönergenin staj yapacağı kuruma gönderilmesi
Tahakkuk Hizmetleri Şube Müdürlüğü
Staj sonunda staj yapılan kurum tarafından düzenlenen staj belgelerinin Bölüm Staj Sorumlusu'na gönderilmesi
Tahakkuk Hizmetleri Şube Müdürlüğü
Staj Belgelerinin Staj Sorumlusu tarafından değerlenlendirilmesi
Yapılan staj bölüm staj sorumlusu tarafından yönergeye uygun bulundu mu?
Evet
Öğrencinin staj komisyonu tarafından sınava alınması
Hayır
Öğrenci tarafından stajın tekrar edilmesi
Sınav komisyonu tarafından değerlendirilmesi
Öğrenci başarılı mı?
Evet
Staj değerlendirme komisyonu tarafından hazırlanan listelerin sınav değerlendirme formları'na işlenmek üzere Dekanlığa gönderilmesi
Hayır
Öğrenci tarafından ek staj yapılması
Bölüm staj amirlerinden gelen staj notları incelenerek fakülte staj amiri tarafından otomasyon sistemine girilmesi