ERZURUM TEKNİK ÜNİVERSİTESİ 2010	SPOR BİLİMLERİ FAKÜLTESİ Zimmetten Düşme İşlemleri Süreci İş Akışı	**Döküman No:**	SPOR.B.F. İAŞ.0052
		Yayın Tarihi:	
		Revizyon Tarihi:	
		Revizyon No:	
		Sayfa:	1/1

İş Akış Adımları	Sorumlu	İlgili Dokümanlar
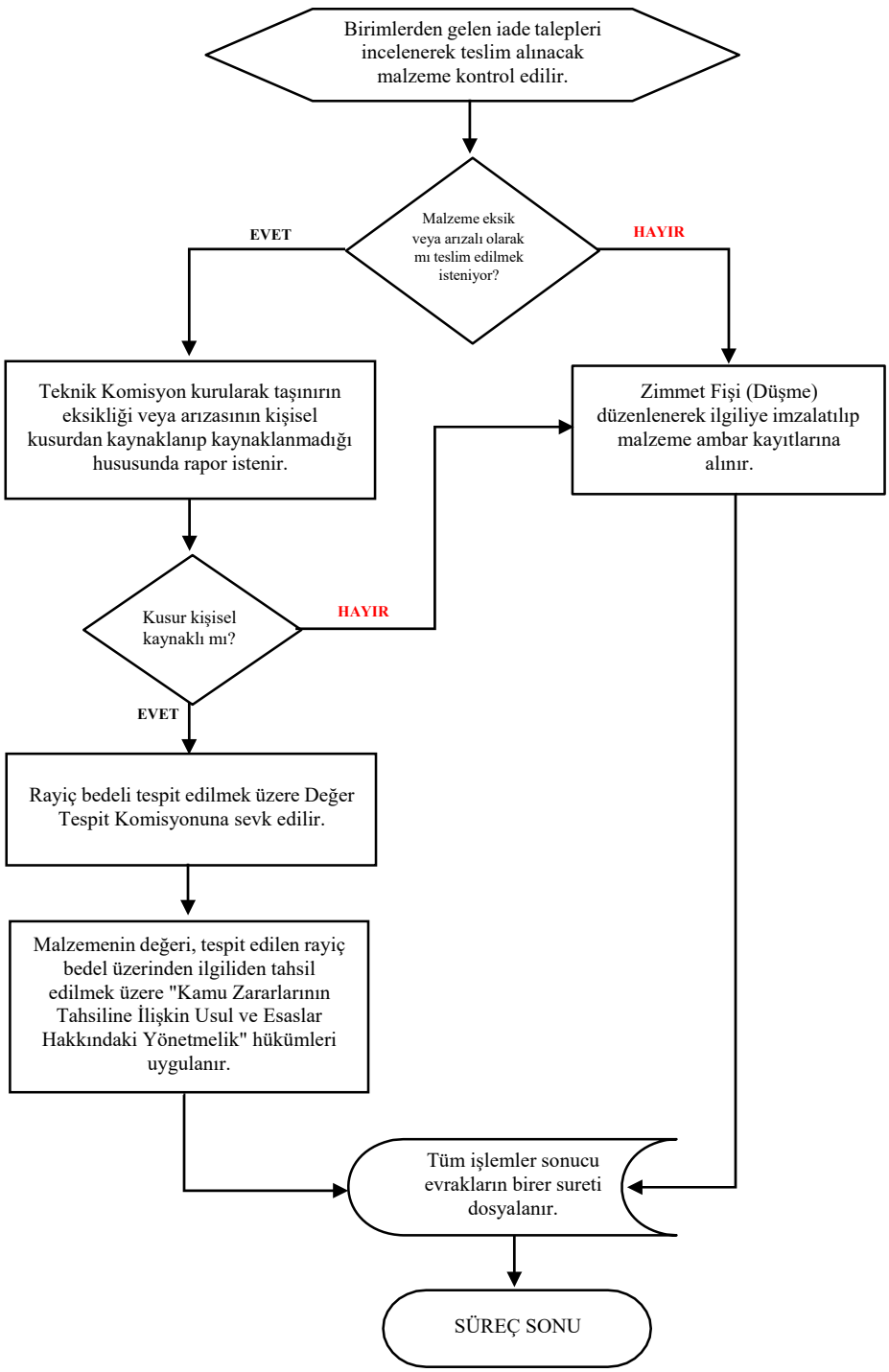	- Taşınır Kayıt Yetkilisi - Taşınır Kayıt Yetkilisi - Değer Tespit Komisyonu - Değer Tespit Komisyonu - Taşınır Kayıt Yetkilisi	- 5018 sayılı Kanun - Taşınır Mal Yönetmeliği - 5018 sayılı Kanun - Taşınır Mal Yönetmeliği https://www.kbs.gov.tr/TMYS/gen/login.htm - 5018 sayılı Kanun - Taşınır Mal Yönetmeliği - Kamu Zararlarının Tahsiline İlişkin Usul ve Esaslar Hakkındaki Yönetmelik - 5018 sayılı Kanun - Taşınır Mal Yönetmeliği - Standart Dosya Planı

Hazırlayan	Onaylayan
Birim Kalite Ekibi	Dekan