ERZURUM TEKNİK ÜNİVERSİTESİ 2010	SPOR BİLİMLERİ FAKÜLTESİ Doktor Öğretim Üyesi Alımı İşlemleri Süreci İş Akışı	**Döküman No:**	SPOR.B.F. İAŞ.0021
		Yayın Tarihi:	
		Revizyon Tarihi:	
		Revizyon No:	
		Sayfa:	1/1

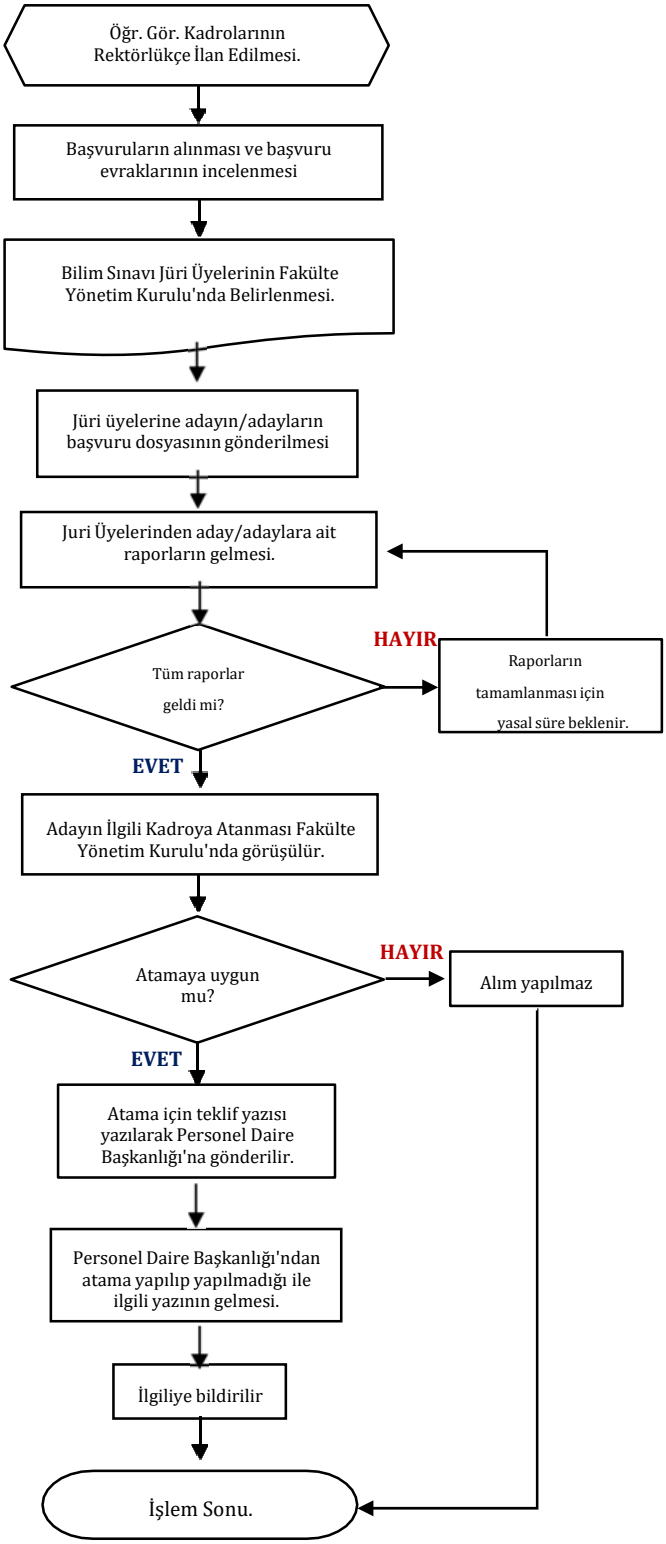

İş Akış Adımları	Sorumlu	İlgili Dokümanlar
Öğr. Gör. Kadrolarının Rektörlükçe İlan Edilmesi.	- Personel Daire Başkanlığı	- 2547 Sayılı YÖK Kanunu m. 23 -657 Say. Dev. Mem. Kanunu.
Başvuruların alınması ve başvuru evraklarının incelenmesi	- Dekan - Fakülte Sekreteri - Birim Personeli	- 2547 Sayılı YÖK Kanunu
Bilim Sınavı Jüri Üyelerinin Fakülte Yönetim Kurulu'nda Belirlenmesi.	- Dekan - Fakülte Sekreteri - Birim Personeli	- 2547 Sayılı YÖK Kanunu
Jüri üyelerine adayın/adayların başvuru dosyasının gönderilmesi	- Dekan - Fakülte Sekreteri - Birim Personeli	- 2547 Sayılı YÖK Kanunu
Juri Üyelerinden aday/adaylara ait raporların gelmesi.	- Dekan - Fakülte Sekreteri - Birim Personeli	- 2547 Sayılı YÖK Kanunu
Tüm raporlar geldi mi? HAYIR: Raporların tamamlanması için yasal süre beklenir.	- Dekan - Fakülte Sekreteri - Birim Personeli	- 2547 Sayılı YÖK Kanunu
EVET: Adayın İlgili Kadroya Atanması Fakülte Yönetim Kurulu'nda görüşülür.	- Dekan - Fakülte Sekreteri - Birim Personeli	- 2547 Sayılı YÖK Kanunu
Atamaya uygun mu? HAYIR: Alım yapılmaz	- Dekan - Fakülte Sekreteri - Birim Personeli	- 2547 Sayılı YÖK Kanunu
EVET: Atama için teklif yazısı yazılarak Personel Daire Başkanlığı'na gönderilir.	- Dekan - Fakülte Sekreteri - Birim Personeli	- 2547 Sayılı YÖK Kanunu -Resmi Yazışma Kurallarını Belirleyen Esas ve Usuller Hakkında Yönetmelik
Personel Daire Başkanlığı'ndan atama yapılıp yapılmadığı ile ilgili yazının gelmesi.	- Dekan - Fakülte Sekreteri - Birim Personeli	-2547 Sayılı YÖK Kanunu -Resmi Yazışma Kurallarını Belirleyen Esas ve Usuller Hakkında Yönetmelik
İlgiliye bildirilir	- Dekan - Fakülte Sekreteri - Birim Personeli	-2547 Sayılı YÖK Kanunu -Resmi Yazışma Kurallarını Belirleyen Esas ve Usuller Hakkında Yönetmelik -YÖK Saklama Süreli Standart Dosya Planı
İşlem Sonu.		

Hazırlayan	Onaylayan
Birim Kalite Ekibi	Dekan