ERZURUM TEKNİK ÜNİVERSİTESİ 2010	SPOR BİLİMLERİ FAKÜLTESİ Yurtiçi ve Yurtdışı Geçici Görevlendirme İşlemleri Süreci İş Akışı	**Döküman No:**	SPOR.B.F. İAŞ.0050
		Yayın Tarihi:	
		Revizyon Tarihi:	
		Revizyon No:	
		Sayfa:	1/1

İş Akış Adımları	Sorumlu	İlgili Dokümanlar
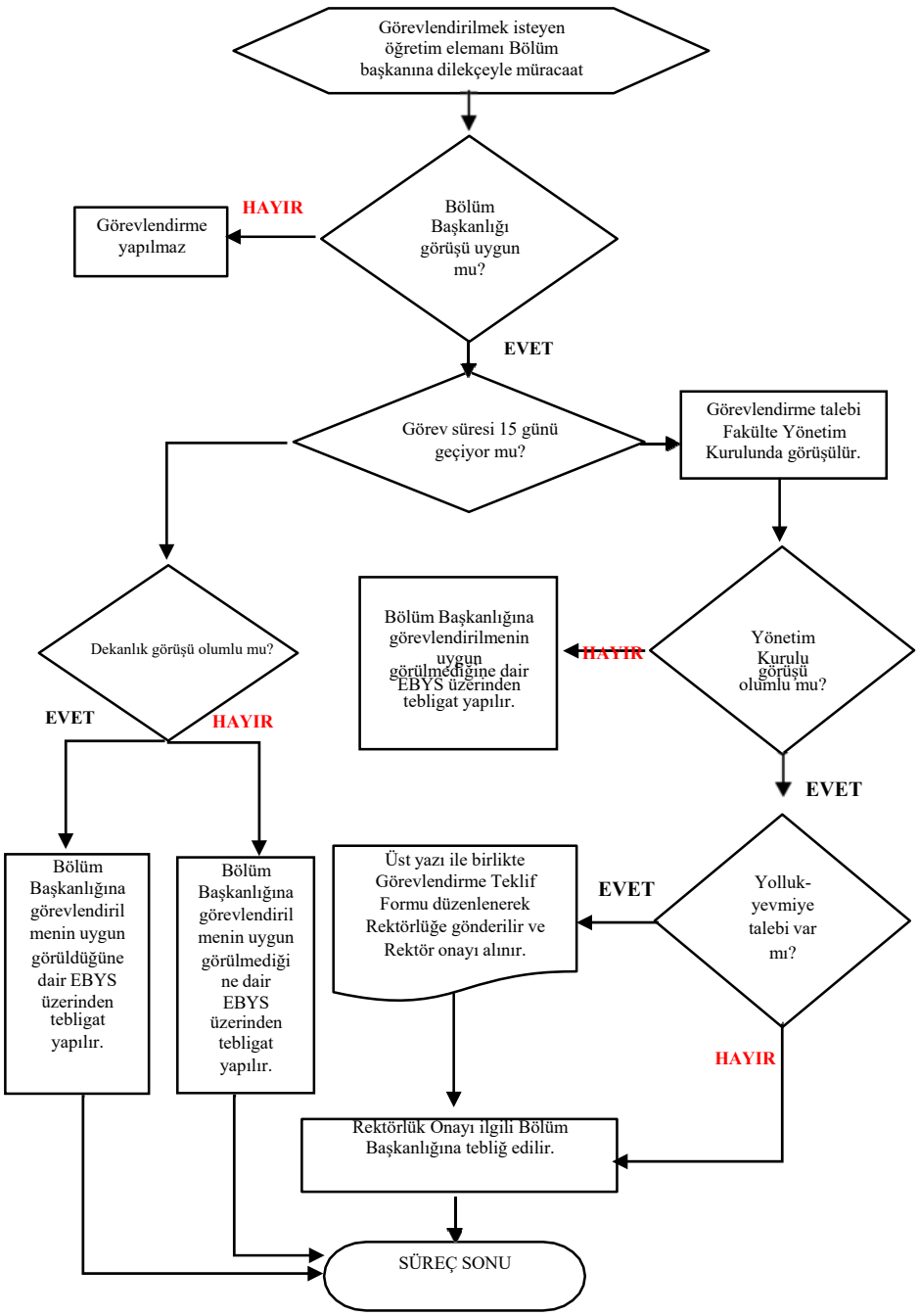	- Bölüm Başkanı - İlgili Öğretim Elemanı - Bölüm Başkanı - Fakülte Yönetim Kurulu - Dekan - Personel Daire Bşk. - Dekan - Fakülte Sekreteri - Birim Personeli	- 2547 Sayılı Kanun - ETÜ Akademik PersonelinYurtiçi ve Yurtdışı Görevlendirilme Yönergesi - Dilekçe - Görevlendirme Talep Formu - Anabilim Dalı Başkanlığı görüş yazısı - Yönetim Kurulu Kararı - Dekanlık Olur yazısı 2547 Sayılı Kanun - ETÜ Akademik PersonelinYurtiçi ve Yurtdışı Görevlendirilme Yönergesi - Rektörlük Olur Yazısı - EBYS

Hazırlayan	Onaylayan
Birim Kalite Ekibi	Dekan