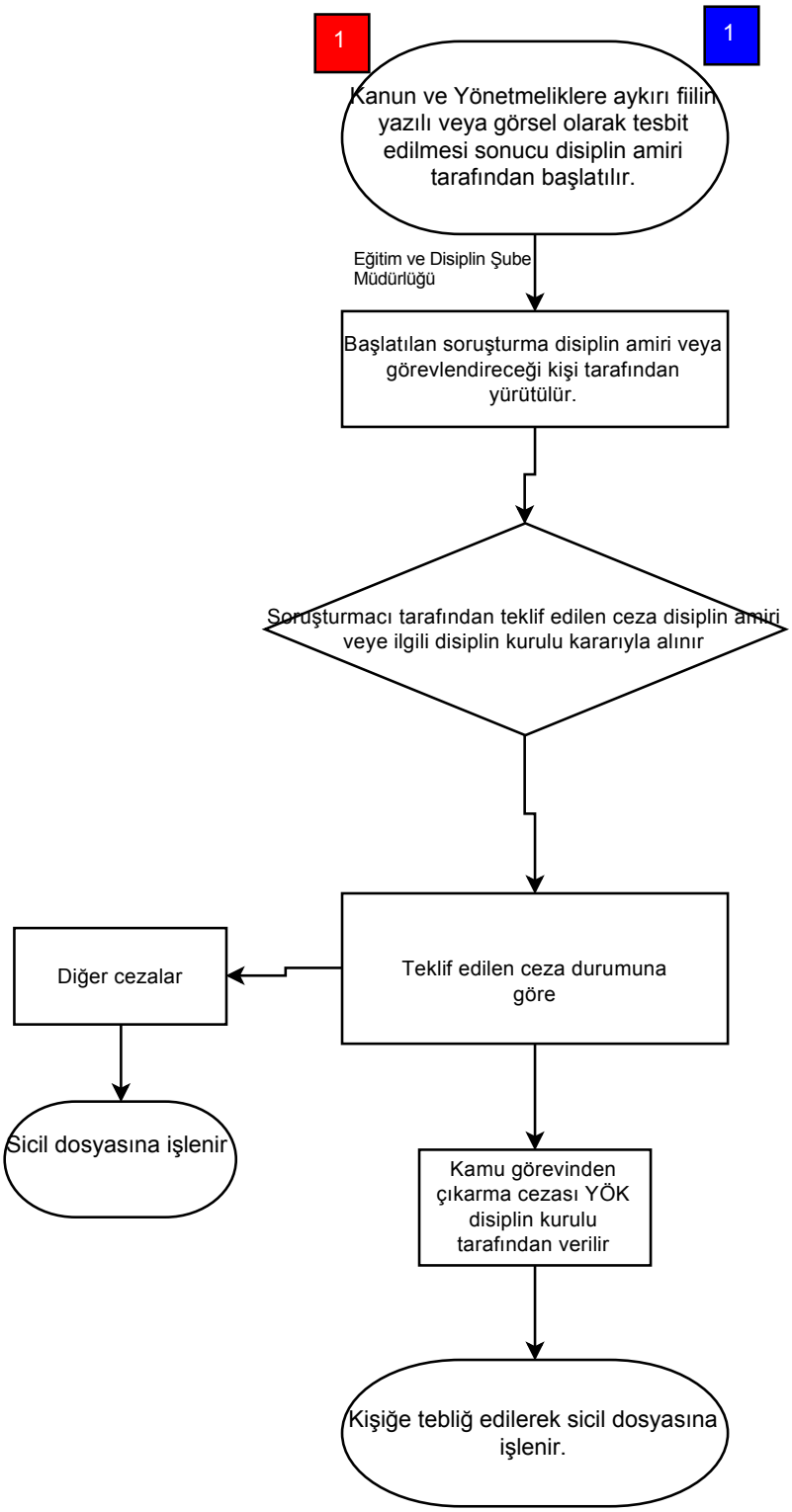
1
1
Kanun ve Yönetmeliklere aykırı fiilin yazılı veya görsel olarak tesbit edilmesi sonucu disiplin amiri tarafından başlatılır.
Eğitim ve Disiplin Şube Müdürlüğü
Başlatılan soruşturma disiplin amiri veya görevlendireceği kişi tarafından yürütülür.
Soruşturmacı tarafından teklif edilen ceza disiplin amiri veye ilgili disiplin kurulu kararıyla alınır
Teklif edilen ceza durumuna göre
Diğer cezalar
Sicil dosyasına işlenir
Kamu görevinden çıkarma cezası YÖK disiplin kurulu tarafından verilir
Kişiğe tebliğ edilerek sicil dosyasına işlenir.