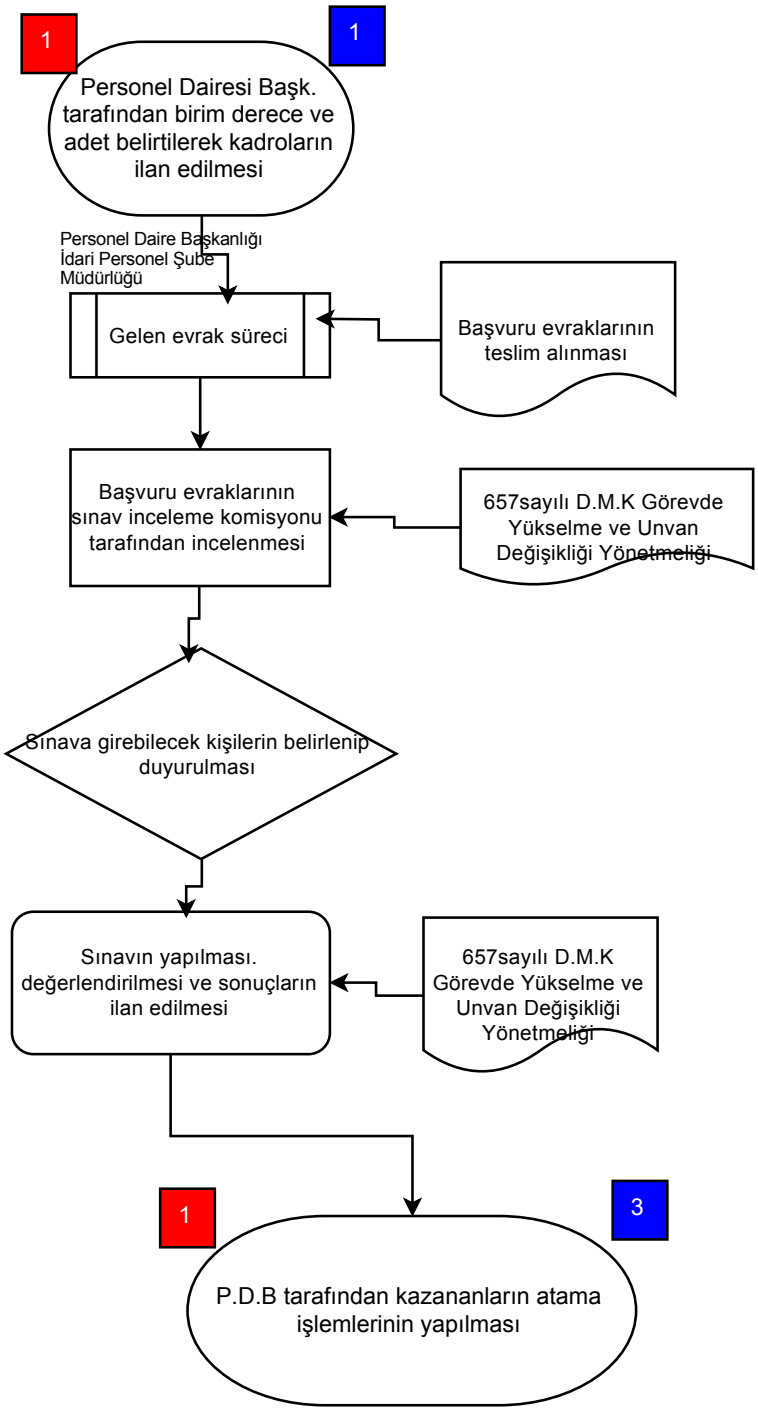
1
1
Personel Dairesi Başk. tarafından birim derece ve adet belirtilerek kadroların ilan edilmesi
Personel Daire Başkanlığı İdari Personel Şube Müdürlüğü
Gelen evrak süreci
Başvuru evraklarının teslim alınması
Başvuru evraklarının sınav inceleme komisyonu tarafından incelenmesi
657sayılı D.M.K Görevde Yükselme ve Unvan Değişikliği Yönetmeliği
Sınava girebilecek kişilerin belirlenip duyurulması
Sınavın yapılması. değerlendirilmesi ve sonuçların ilan edilmesi
657sayılı D.M.K Görevde Yükselme ve Unvan Değişikliği Yönetmeliği
1
3
P.D.B tarafından kazananların atama işlemlerinin yapılması