ERZURUM TEKNİK ÜNİVERSİTESİ 2010	SPOR BİLİMLERİ FAKÜLTESİ Fakülte Yönetim Kurulu Süreci İş Akışı	**Döküman No:**	SPOR.B.F. İAŞ.0026
		Yayın Tarihi:	
		Revizyon Tarihi:	
		Revizyon No:	
		Sayfa:	1/1

İş Akış Adımları	Sorumlu	İlgili Dokümanlar
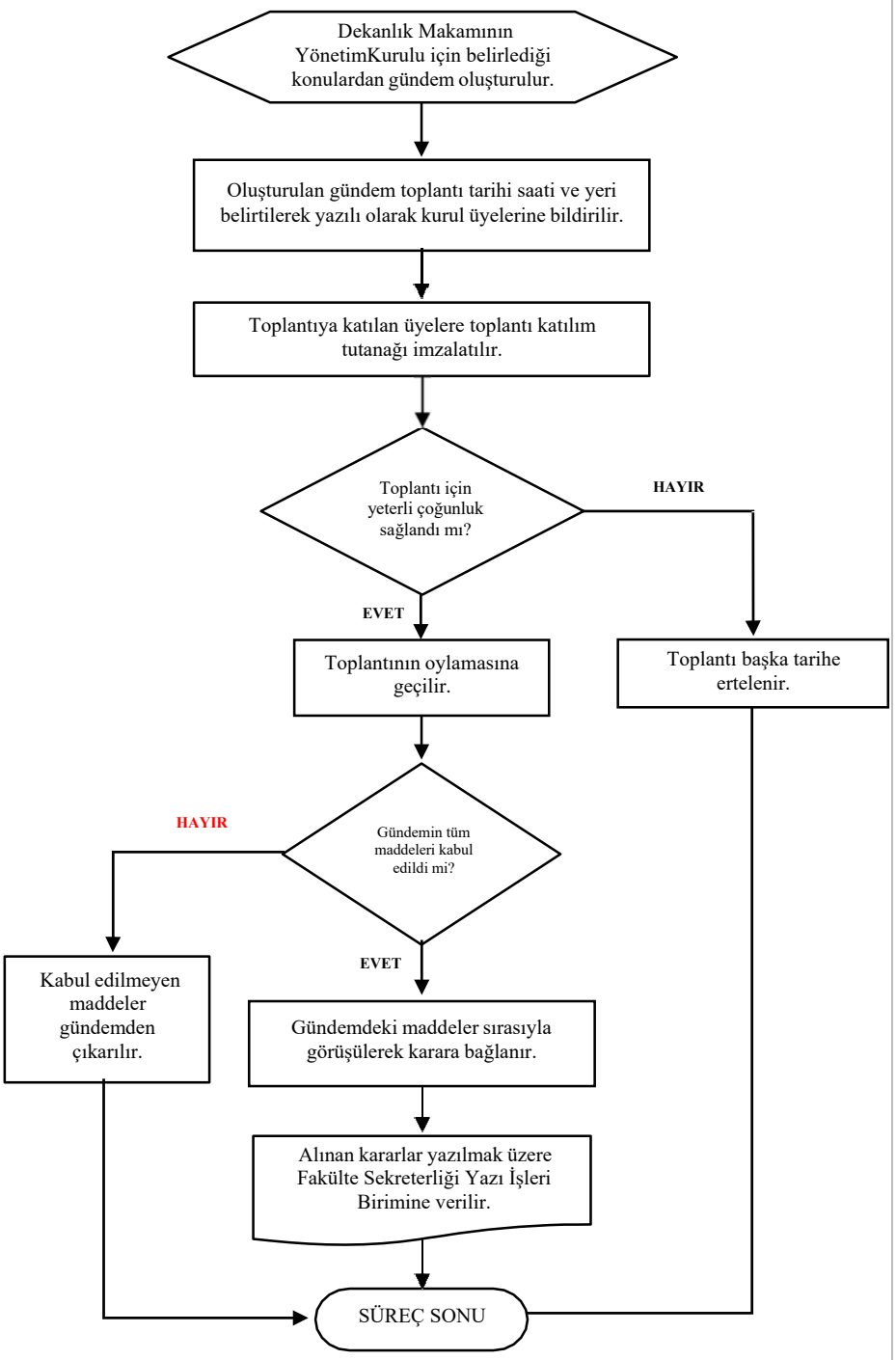	- Dekan - Fakülte Sekreteri - Birim Personeli	- 2547 sayılı Kanun - Üniversitelerde Akademik Teşkilat Yönetmeliği - Fakülte Yönetim Kurulu Gündemi
	- Birim Personeli	- Toplantı Davet Yazıları - Fakülte Yönetim Kurulu Gündemi
	- Birim Personeli	- Toplantı Katılım Tutanağı
	- Dekan	- Toplantı Tutanakları
	- Fakülte Yönetim Kurulu	- Toplantı Tutanakları
	- Birim Personeli	- Fakülte Yönetim Kurulu Kararları

Hazırlayan	Onaylayan
Birim Kalite Ekibi	Dekan