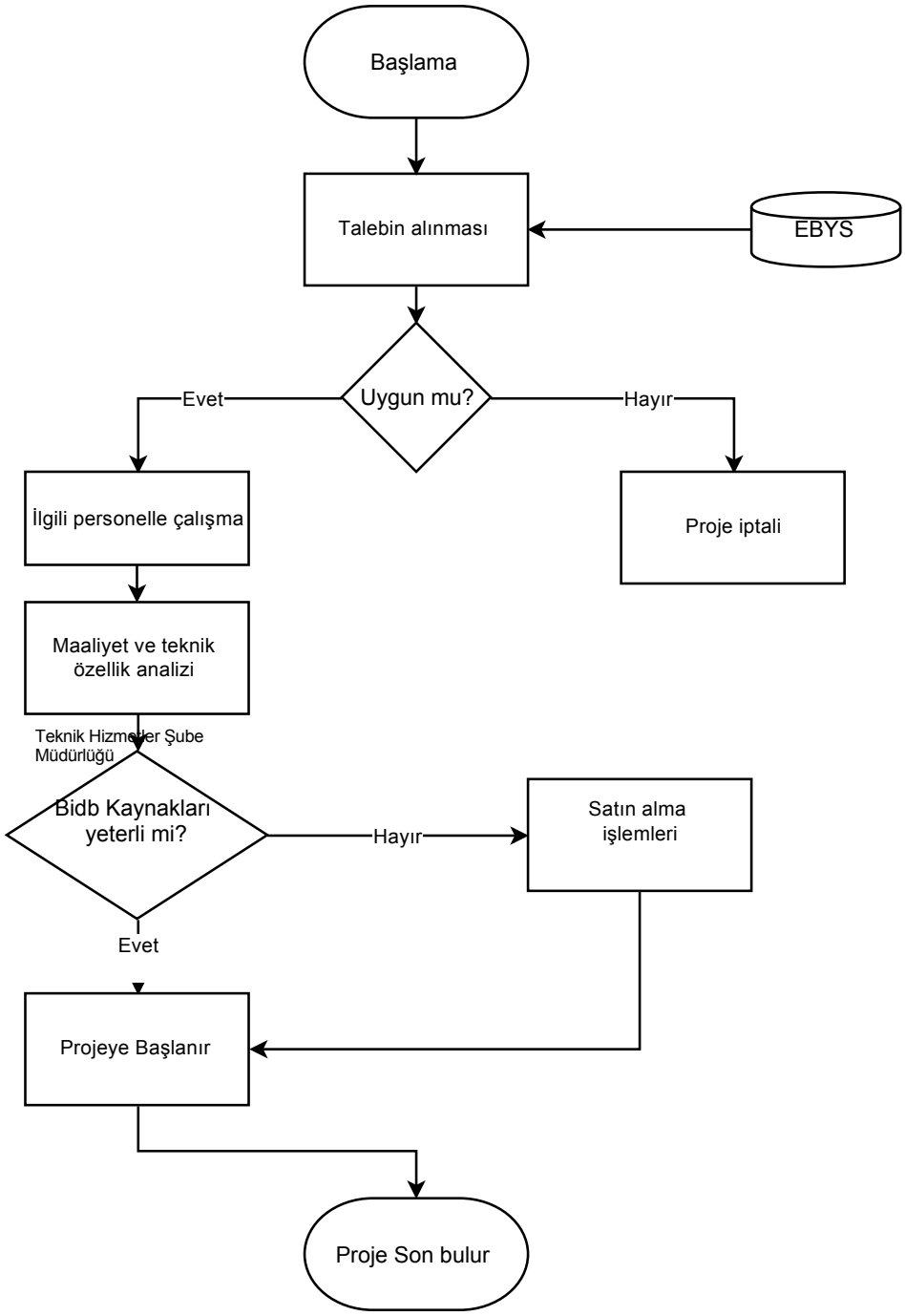
Başlama
Talebin alınması
EBYS
Uygun mu?
Evet
Hayır
İlgili personelle çalışma
Proje iptali
Maaliyet ve teknik özellik analizi
Teknik Hizmetler Şube Müdürlüğü
Bidb Kaynakları yeterli mi?
Hayır
Satın alma işlemleri
Evet
Projeye Başlanır
Proje Son bulur