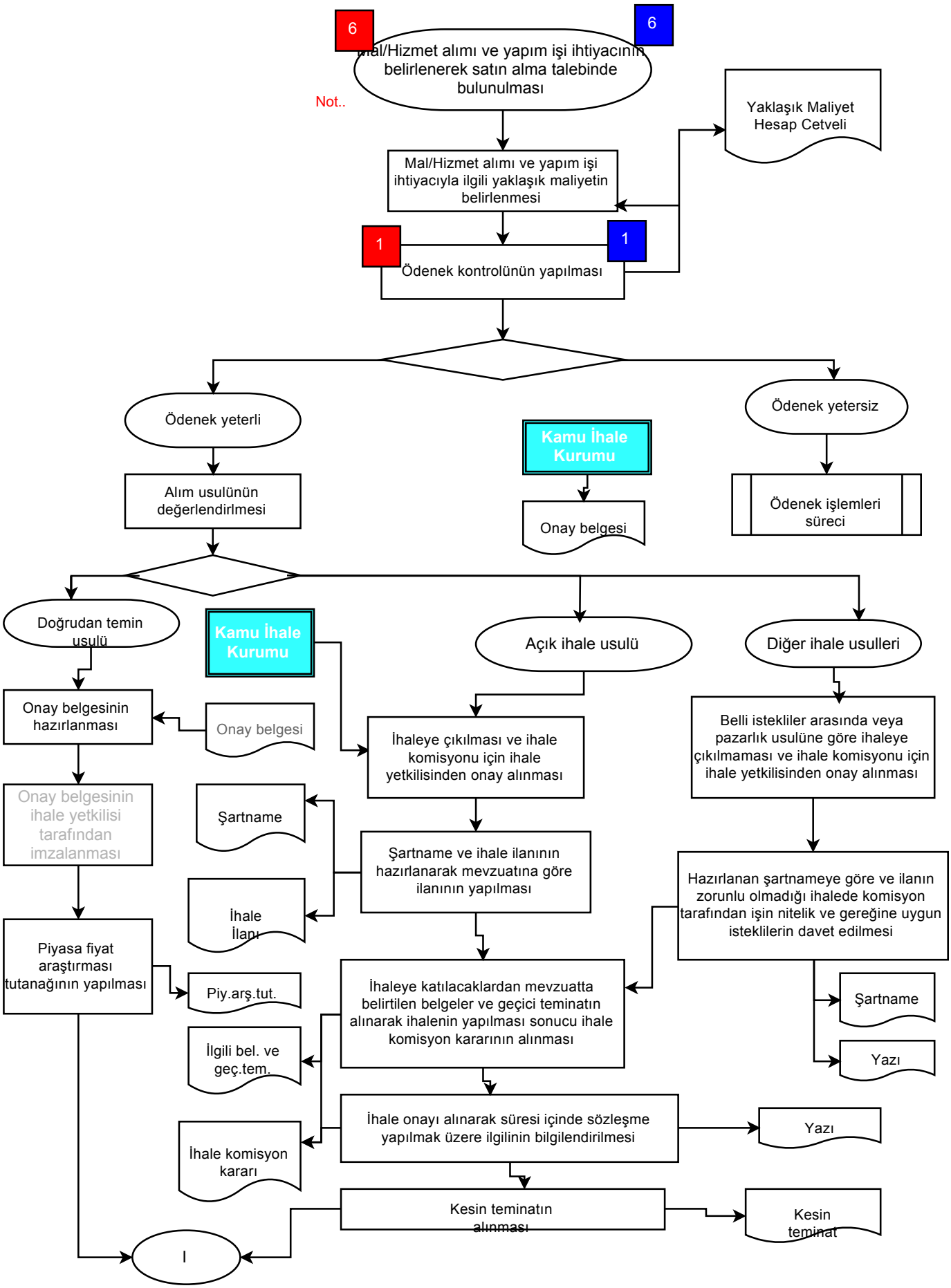
6
6
Mal/Hizmet alımı ve yapım işi ihtiyacının belirlenerek satın alma talebinde bulunulması
Not..
Yaklaşık Maliyet Hesap Cetveli
Mal/Hizmet alımı ve yapım işi ihtiyacıyla ilgili yaklaşık maliyetin belirlenmesi
1
1
Ödenek kontrolünün yapılması
Ödenek yeterli
Ödenek yetersiz
Kamu İhale Kurumu
Onay belgesi
Alım usulünün değerlendirilmesi
Ödenek işlemleri süreci
Doğrudan temin usulü
Kamu İhale Kurumu
Açık ihale usulü
Diğer ihale usulleri
Onay belgesinin hazırlanması
Onay belgesi
İhaleye çıkılması ve ihale komisyonu için ihale yetkilisinden onay alınması
Belli istekliler arasında veya pazarlık usulüne göre ihaleye çıkılmaması ve ihale komisyonu için ihale yetkilisinden onay alınması
Onay belgesinin ihale yetkilisi tarafından imzalanması
Şartname
Şartname ve ihale ilanının hazırlanarak mevzuatına göre ilanının yapılması
İhale İlanı
Hazırlanan şartnameye göre ve ilanın zorunlu olmadığı ihalede komisyon tarafından işin nitelik ve gereğine uygun isteklilerin davet edilmesi
Piyasa fiyat araştırması tutanağının yapılması
Piy.arş.tut.
İhaleye katılacaklardan mevzuatta belirtilen belgeler ve geçici teminatın alınarak ihalenin yapılması sonucu ihale komisyon kararının alınması
Şartname
Yazı
İlgili bel. ve geç.tem.
İhale onayı alınarak süresi içinde sözleşme yapılmak üzere ilgilinin bilgilendirilmesi
Yazı
İhale komisyon kararı
Kesin teminatın alınması
Kesin teminat
I

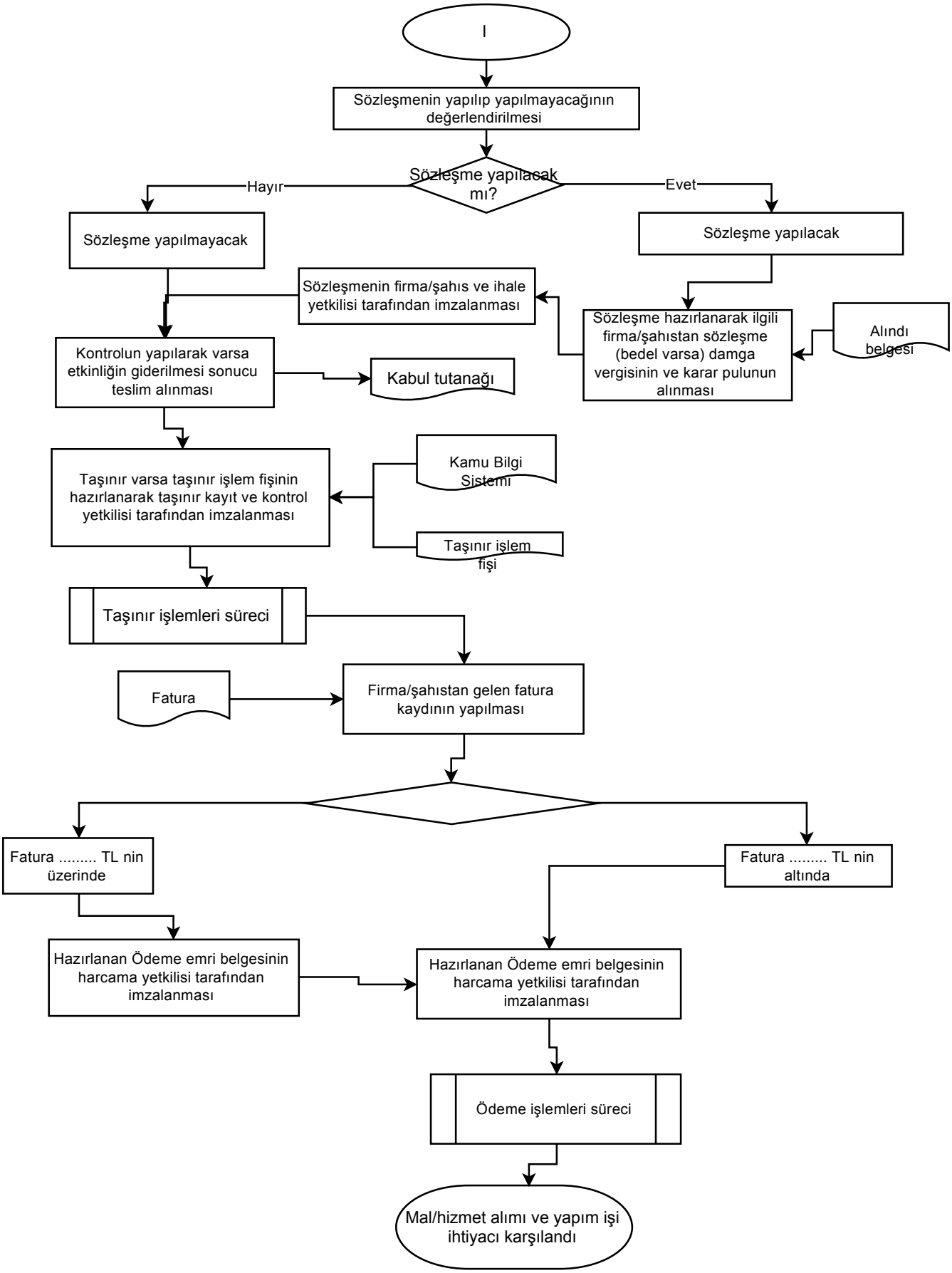
I
Sözleşmenin yapılıp yapılmayacağının değerlendirilmesi
Sözleşme yapılacak mı?
Hayır
Evet
Sözleşme yapılmayacak
Sözleşme yapılacak
Sözleşmenin firma/şahıs ve ihale yetkilisi tarafından imzalanması
Sözleşme hazırlanarak ilgili firma/şahıstan sözleşme (bedel varsa) damga vergisinin ve karar pulunun alınması
Alındı belgesi
Kontrolun yapılarak varsa etkinliğin giderilmesi sonucu teslim alınması
Kabul tutanağı
Taşınır varsa taşınır işlem fişinin hazırlanarak taşınır kayıt ve kontrol yetkilisi tarafından imzalanması
Kamu Bilgi Sistemi
Taşınır işlem fişi
Taşınır işlemleri süreci
Fatura
Firma/şahıstan gelen fatura kaydının yapılması
Fatura ..... TL nin üzerinde
Fatura ..... TL nin altında
Hazırlanan Ödeme emri belgesinin harcama yetkilisi tarafından imzalanması
Hazırlanan Ödeme emri belgesinin harcama yetkilisi tarafından imzalanması
Ödeme işlemleri süreci
Mal/hizmet alımı ve yapım işi ihtiyacı karşılandı