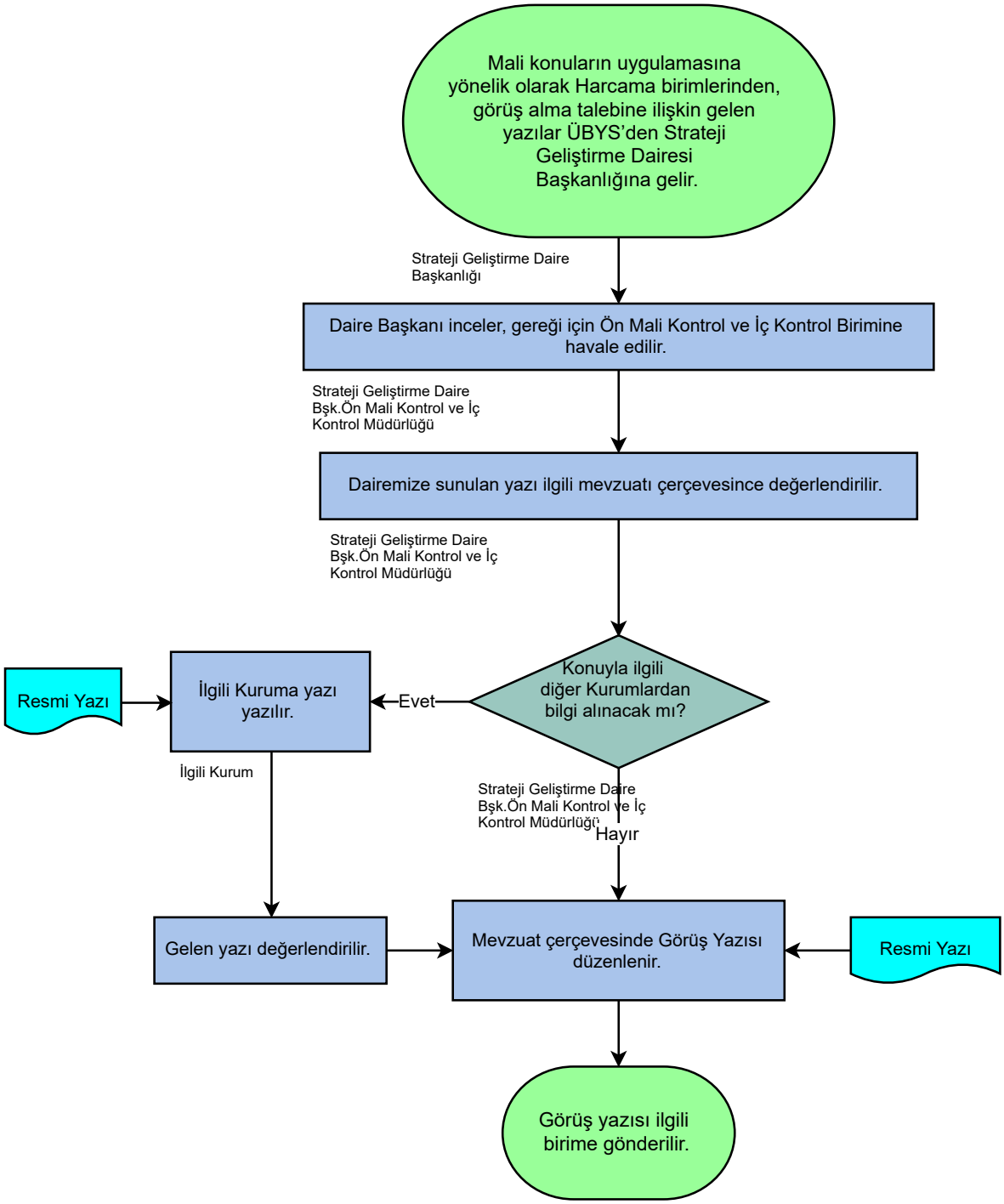
Mali konuların uygulamasına yönelik olarak Harcama birimlerinden, görüş alma talebine ilişkin gelen yazılar ÜBYS'den Strateji Geliştirme Dairesi Başkanlığına gelir.
Strateji Geliştirme Daire Başkanlığı
Daire Başkanı inceler, gereği için Ön Mali Kontrol ve İç Kontrol Birimine havale edilir.
Strateji Geliştirme Daire Bşk.Ön Mali Kontrol ve İç Kontrol Müdürlüğü
Dairemize sunulan yazı ilgili mevzuatı çerçevesince değerlendirilir.
Strateji Geliştirme Daire Bşk.Ön Mali Kontrol ve İç Kontrol Müdürlüğü
Konuyla ilgili diğer Kurumlardan bilgi alınacak mı?
Evet
İlgili Kuruma yazı yazılır.
Resmi Yazı
İlgili Kurum
Strateji Geliştirme Daire Bşk.Ön Mali Kontrol ve İç Kontrol Müdürlüğü
Hayır
Gelen yazı değerlendirilir.
Mevzuat çerçevesinde Görüş Yazısı düzenlenir.
Resmi Yazı
Görüş yazısı ilgili birime gönderilir.