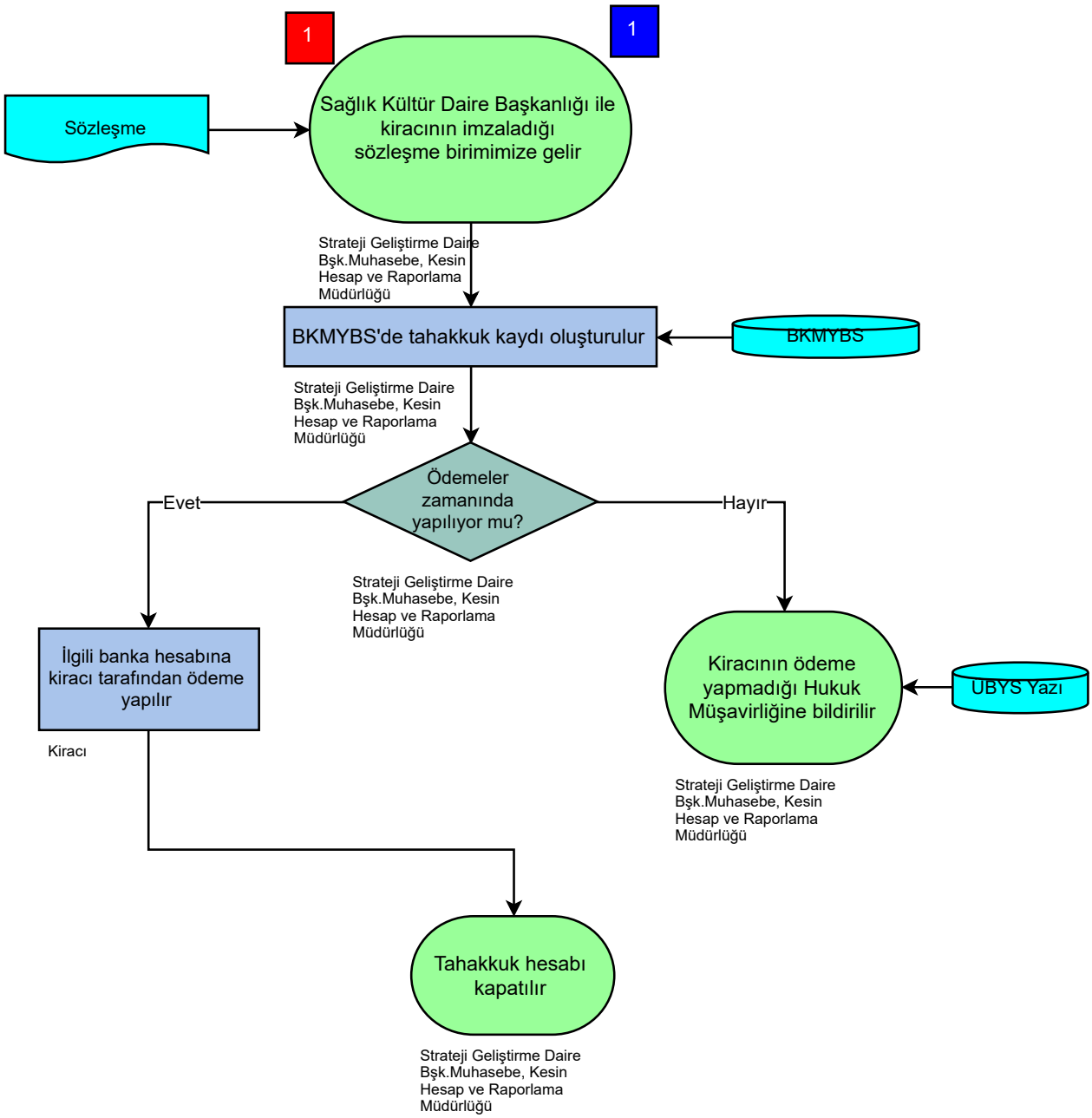
1
1
Sözleşme
Sağlık Kültür Daire Başkanlığı ile kiracının imzaladığı sözleşme birimimize gelir
Strateji Geliştirme Daire Bşk.Muhasebe, Kesin Hesap ve Raporlama Müdürlüğü
BKMYBS'de tahakkuk kaydı oluşturulur
BKMYBS
Strateji Geliştirme Daire Bşk.Muhasebe, Kesin Hesap ve Raporlama Müdürlüğü
Ödemeler zamanında yapılıyor mu?
Evet
Hayır
Strateji Geliştirme Daire Bşk.Muhasebe, Kesin Hesap ve Raporlama Müdürlüğü
İlgili banka hesabına kiracı tarafından ödeme yapılır
Kiracı
Kiracının ödeme yapmadığı Hukuk Müşavirliğine bildirilir
UBYS Yazı
Strateji Geliştirme Daire Bşk.Muhasebe, Kesin Hesap ve Raporlama Müdürlüğü
Tahakkuk hesabı kapatılır
Strateji Geliştirme Daire Bşk.Muhasebe, Kesin Hesap ve Raporlama Müdürlüğü