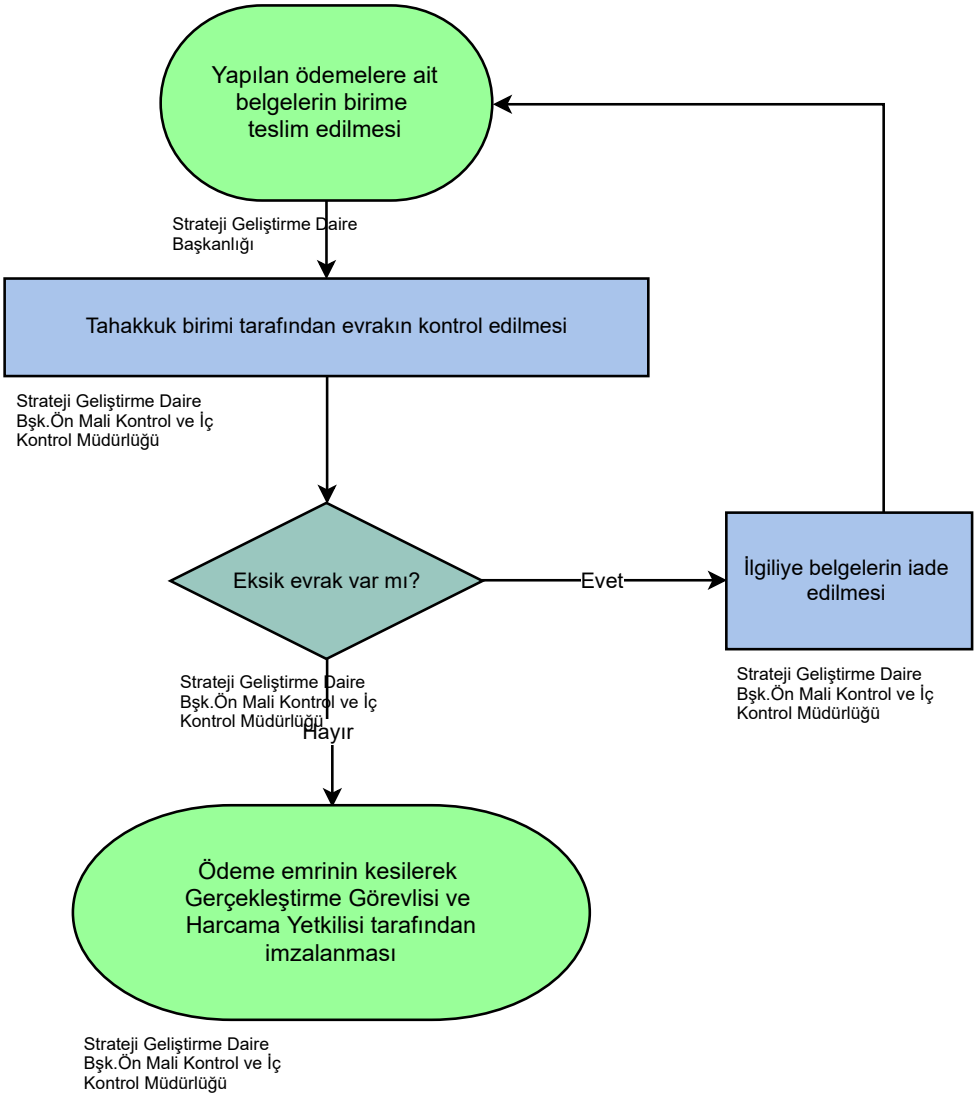
Yapılan ödemelere ait belgelerin birime teslim edilmesi
Strateji Geliştirme Daire Başkanlığı
Tahakkuk birimi tarafından evrakın kontrol edilmesi
Strateji Geliştirme Daire Bşk.Ön Mali Kontrol ve İç Kontrol Müdürlüğü
Eksik evrak var mı?
Evet
İlgiliye belgelerin iade edilmesi
Strateji Geliştirme Daire Bşk.Ön Mali Kontrol ve İç Kontrol Müdürlüğü
Strateji Geliştirme Daire Bşk.Ön Mali Kontrol ve İç Kontrol Müdürlüğü
Hayır
Ödeme emrinin kesilerek Gerçekleştirme Görevlisi ve Harcama Yetkilisi tarafından imzalanması
Strateji Geliştirme Daire Bşk.Ön Mali Kontrol ve İç Kontrol Müdürlüğü