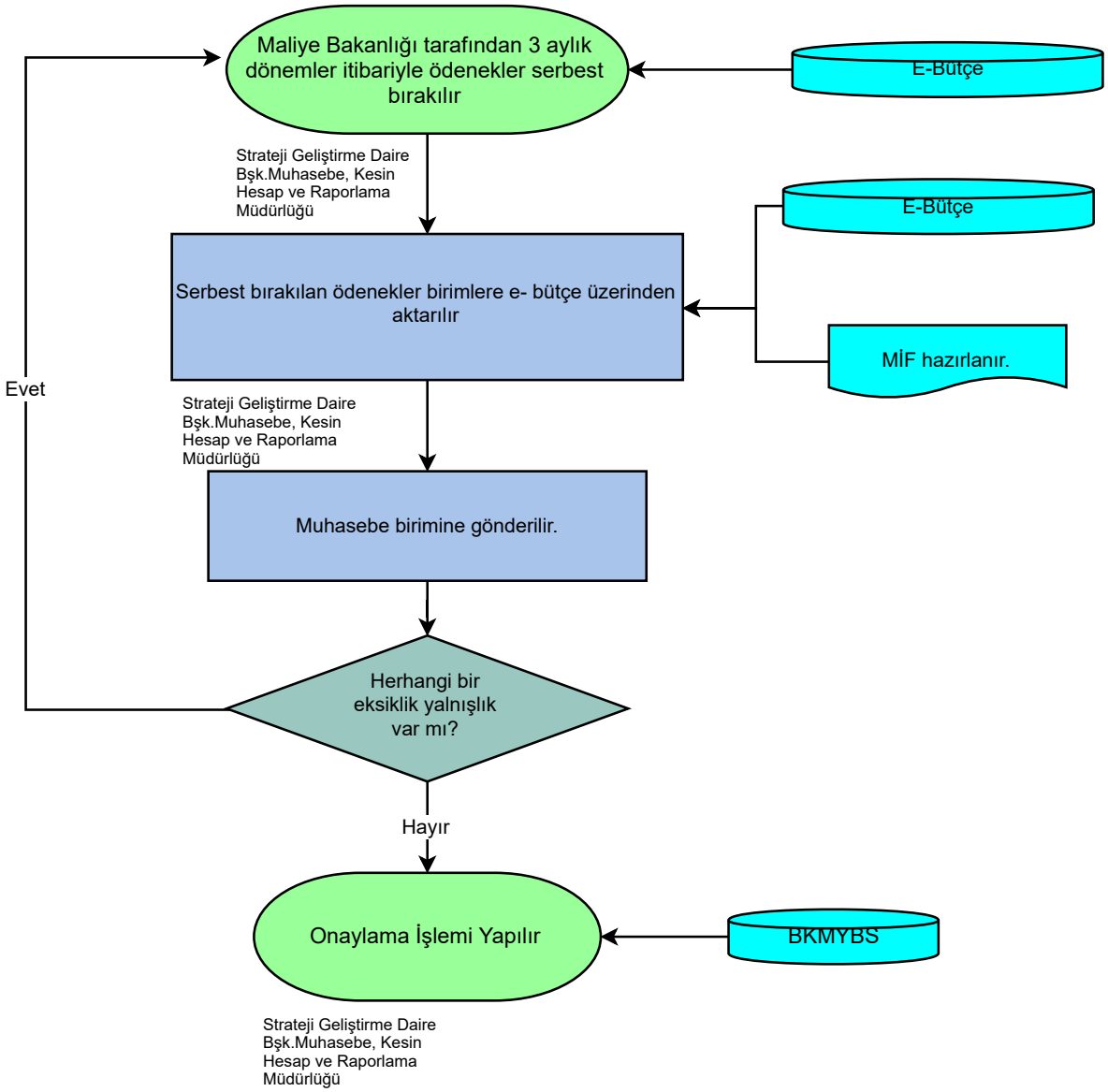
Maliye Bakanlığı tarafından 3 aylık dönemler itibariyle ödenekler serbest bırakılır
E-Bütçe
Strateji Geliştirme Daire Bşk.Muhasebe, Kesin Hesap ve Raporlama Müdürlüğü
E-Bütçe
Serbest bırakılan ödenekler birimlere e- bütçe üzerinden aktarılır
MİF hazırlanır.
Evet
Strateji Geliştirme Daire Bşk.Muhasebe, Kesin Hesap ve Raporlama Müdürlüğü
Muhasebe birimine gönderilir.
Herhangi bir eksiklik yalnışlık var mı?
Hayır
Onaylama İşlemi Yapılır
BKMYBS
Strateji Geliştirme Daire Bşk.Muhasebe, Kesin Hesap ve Raporlama Müdürlüğü