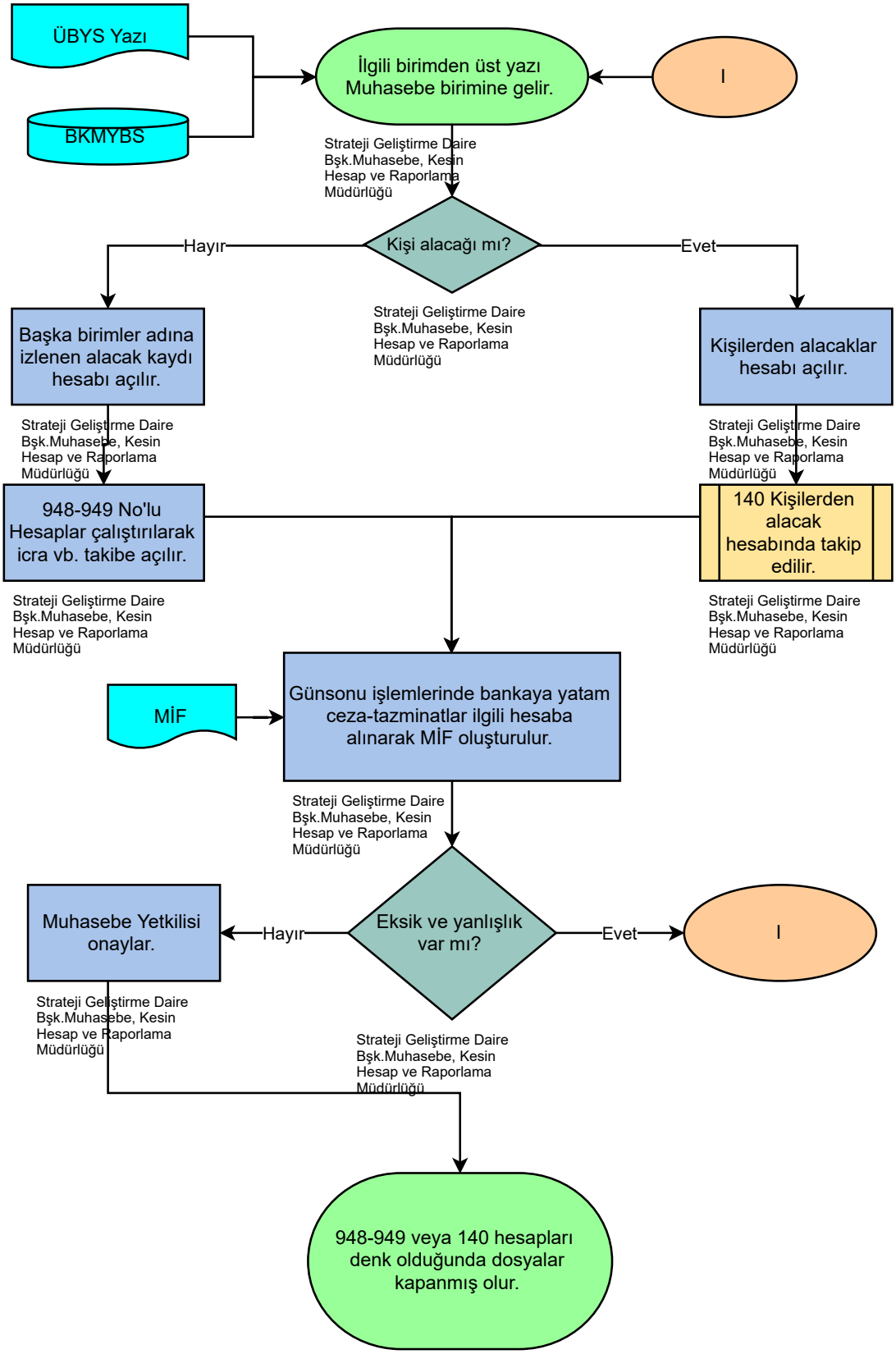
ÜBYS Yazı
BKMYBS
İlgili birimden üst yazı Muhasebe birimine gelir.
I
Strateji Geliştirme Daire Bşk.Muhasebe, Kesin Hesap ve Raporlama Müdürlüğü
Kişi alacağı mı?
Hayır
Evet
Strateji Geliştirme Daire Bşk.Muhasebe, Kesin Hesap ve Raporlama Müdürlüğü
Başka birimler adına izlenen alacak kaydı hesabı açılır.
Kişilerden alacaklar hesabı açılır.
Strateji Geliştirme Daire Bşk.Muhasebe, Kesin Hesap ve Raporlama Müdürlüğü
Strateji Geliştirme Daire Bşk.Muhasebe, Kesin Hesap ve Raporlama Müdürlüğü
948-949 No'lu Hesaplar çalıştırılarak icra vb. takibe açılır.
140 Kişilerden alacak hesabında takip edilir.
Strateji Geliştirme Daire Bşk.Muhasebe, Kesin Hesap ve Raporlama Müdürlüğü
Strateji Geliştirme Daire Bşk.Muhasebe, Kesin Hesap ve Raporlama Müdürlüğü
MİF
Günsonu işlemlerinde bankaya yatam ceza-tazminatlar ilgili hesaba alınarak MİF oluşturulur.
Strateji Geliştirme Daire Bşk.Muhasebe, Kesin Hesap ve Raporlama Müdürlüğü
Muhasebe Yetkilisi onaylar.
Hayır
Eksik ve yanlışlık var mı?
Evet
I
Strateji Geliştirme Daire Bşk.Muhasebe, Kesin Hesap ve Raporlama Müdürlüğü
Strateji Geliştirme Daire Bşk.Muhasebe, Kesin Hesap ve Raporlama Müdürlüğü
948-949 veya 140 hesapları denk olduğunda dosyalar kapanmış olur.