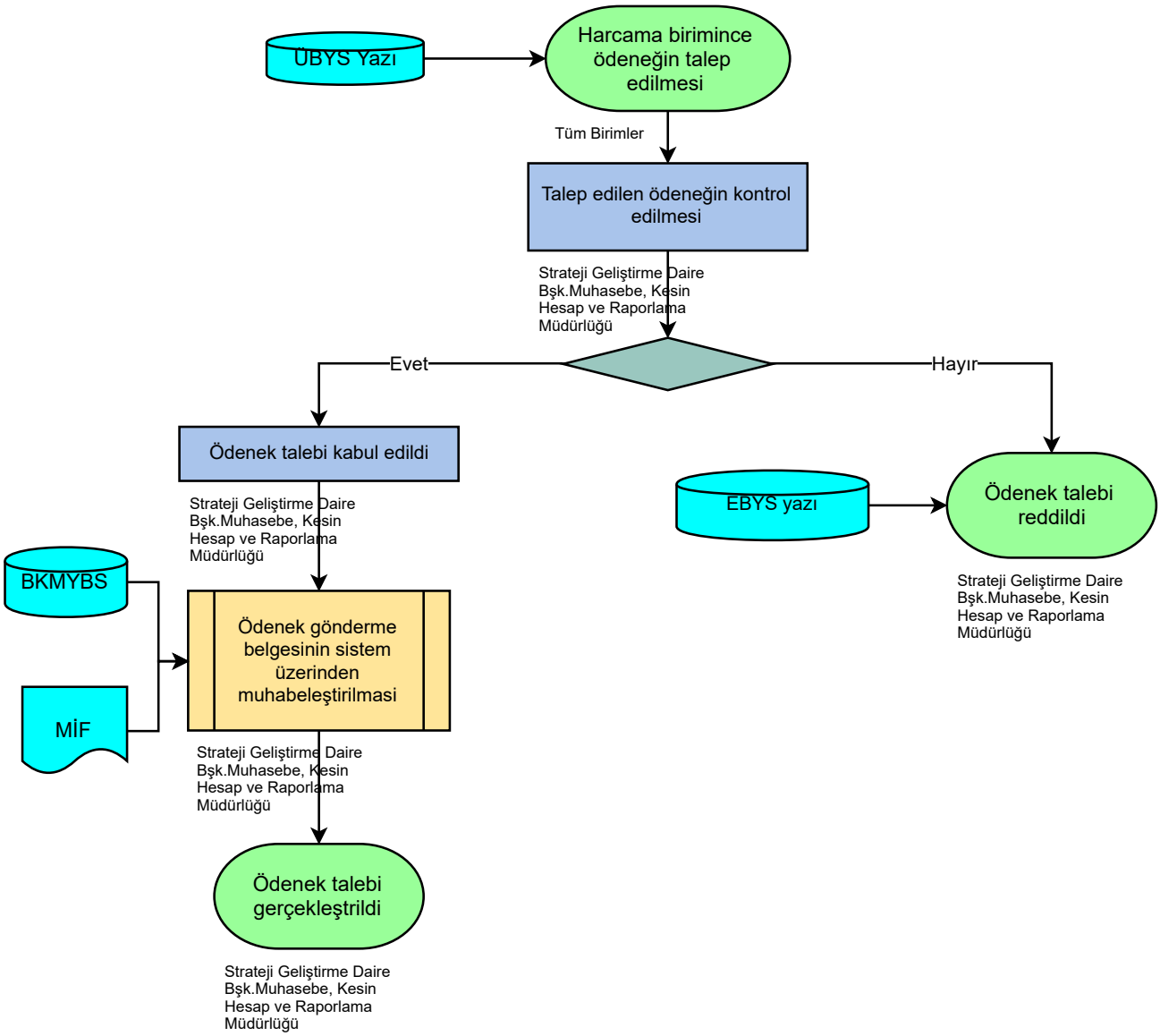
ÜBYS Yazı
Harcama birimince ödeneğin talep edilmesi
Tüm Birimler
Talep edilen ödeneğin kontrol edilmesi
Strateji Geliştirme Daire Bşk.Muhasebe, Kesin Hesap ve Raporlama Müdürlüğü
Evet
Hayır
Ödenek talebi kabul edildi
Strateji Geliştirme Daire Bşk.Muhasebe, Kesin Hesap ve Raporlama Müdürlüğü
EBYS yazı
Ödenek talebi reddildi
Strateji Geliştirme Daire Bşk.Muhasebe, Kesin Hesap ve Raporlama Müdürlüğü
BKMYBS
MİF
Ödenek gönderme belgesinin sistem üzerinden muhabeleştirilmasi
Strateji Geliştirme Daire Bşk.Muhasebe, Kesin Hesap ve Raporlama Müdürlüğü
Ödenek talebi gerçekleştrildi
Strateji Geliştirme Daire Bşk.Muhasebe, Kesin Hesap ve Raporlama Müdürlüğü