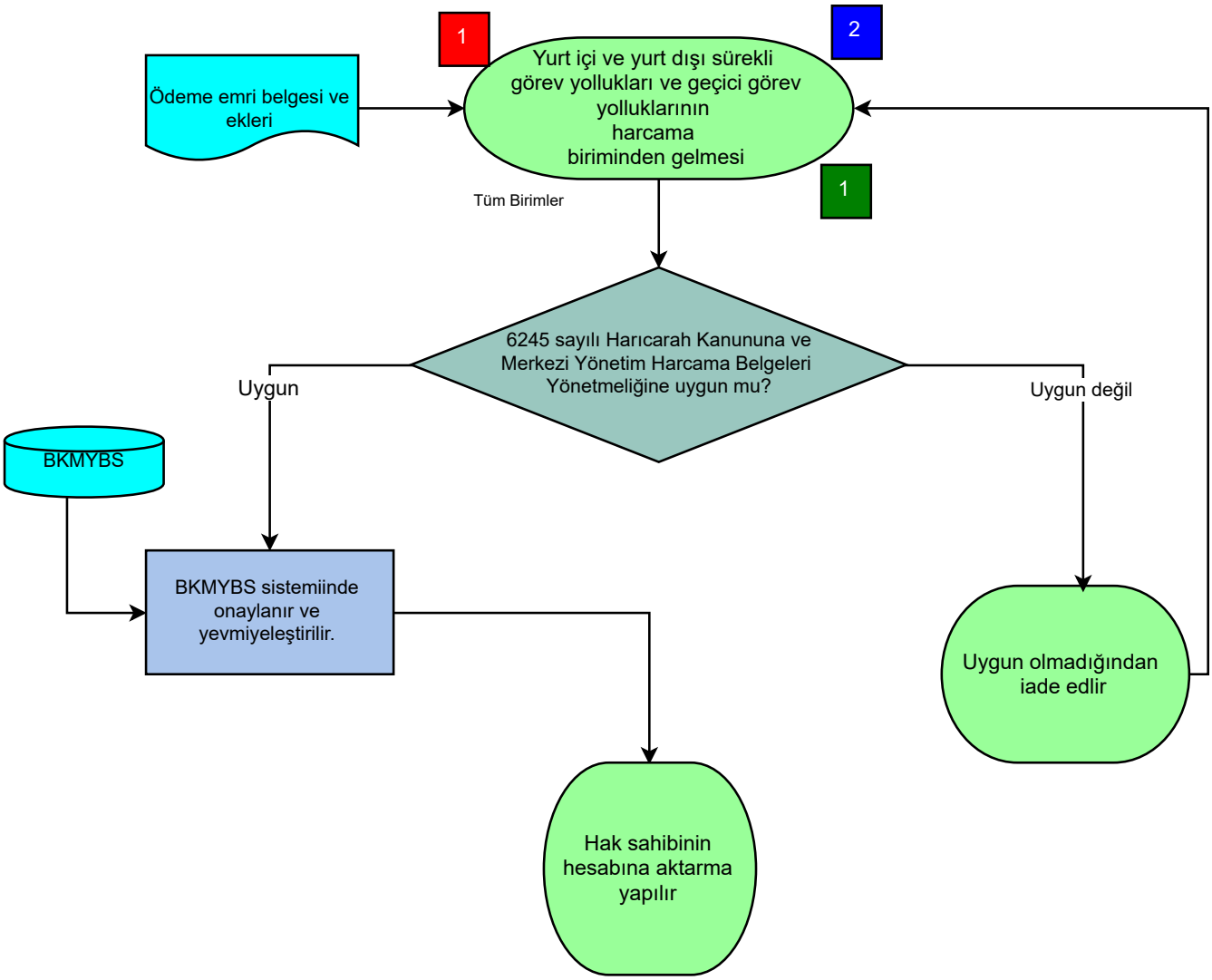
1
2
Ödeme emri belgesi ve ekleri
Yurt içi ve yurt dışı sürekli görev yollukları ve geçici görev yolluklarının harcama biriminden gelmesi
1
Tüm Birimler
6245 sayılı Harıcarah Kanununa ve Merkezi Yönetim Harcama Belgeleri Yönetmeliğine uygun mu?
Uygun
Uygun değil
BKMYBS
BKMYBS sistemiinde onaylanır ve yevmiyeleştirilir.
Uygun olmadığından iade edlir
Hak sahibinin hesabına aktarma yapılır