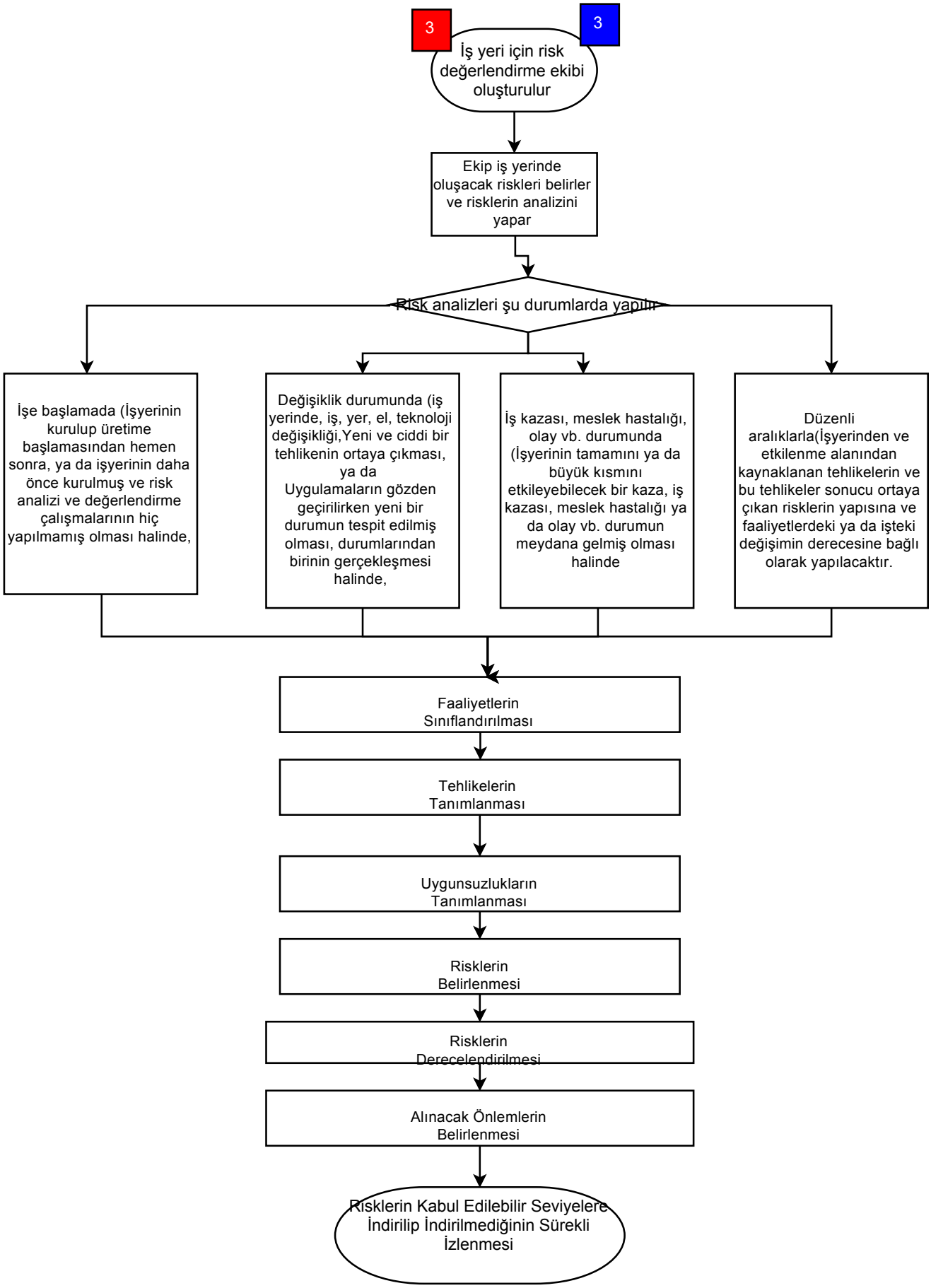
3
3
İş yeri için risk değerlendirme ekibi oluşturulur
Ekip iş yerinde oluşacak riskleri belirler ve risklerin analizini yapar
Risk analizleri şu durumlarda yapılır
İşe başlamada (İşyerinin kurulup üretime başlamasından hemen sonra, ya da işyerinin daha önce kurulmuş ve risk analizi ve değerlendirme çalışmalarının hiç yapılmamış olması halinde,
Değişiklik durumunda (iş yerinde, iş, yer, el, teknoloji değişikliği,Yeni ve ciddi bir tehlikenin ortaya çıkması, ya da Uygulamaların gözden geçirilirken yeni bir durumun tespit edilmiş olması, durumlarından birinin gerçekleşmesi halinde,
İş kazası, meslek hastalığı, olay vb. durumunda (İşyerinin tamamını ya da büyük kısmını etkileyebilecek bir kaza, iş kazası, meslek hastalığı ya da olay vb. durumun meydana gelmiş olması halinde
Düzenli aralıklarla(İşyerinden ve etkilenme alanından kaynaklanan tehlikelerin ve bu tehlikeler sonucu ortaya çıkan risklerin yapısına ve faaliyetlerdeki ya da işteki değişimin derecesine bağlı olarak yapılacaktır.
Faaliyetlerin Sınıflandırılması
Tehlikelerin Tanımlanması
Uygunsuzlukların Tanımlanması
Risklerin Belirlenmesi
Risklerin Derecelendirilmesi
Alınacak Önlemlerin Belirlenmesi
Risklerin Kabul Edilebilir Seviyelere İndirilip İndirilmediğinin Sürekli İzlenmesi