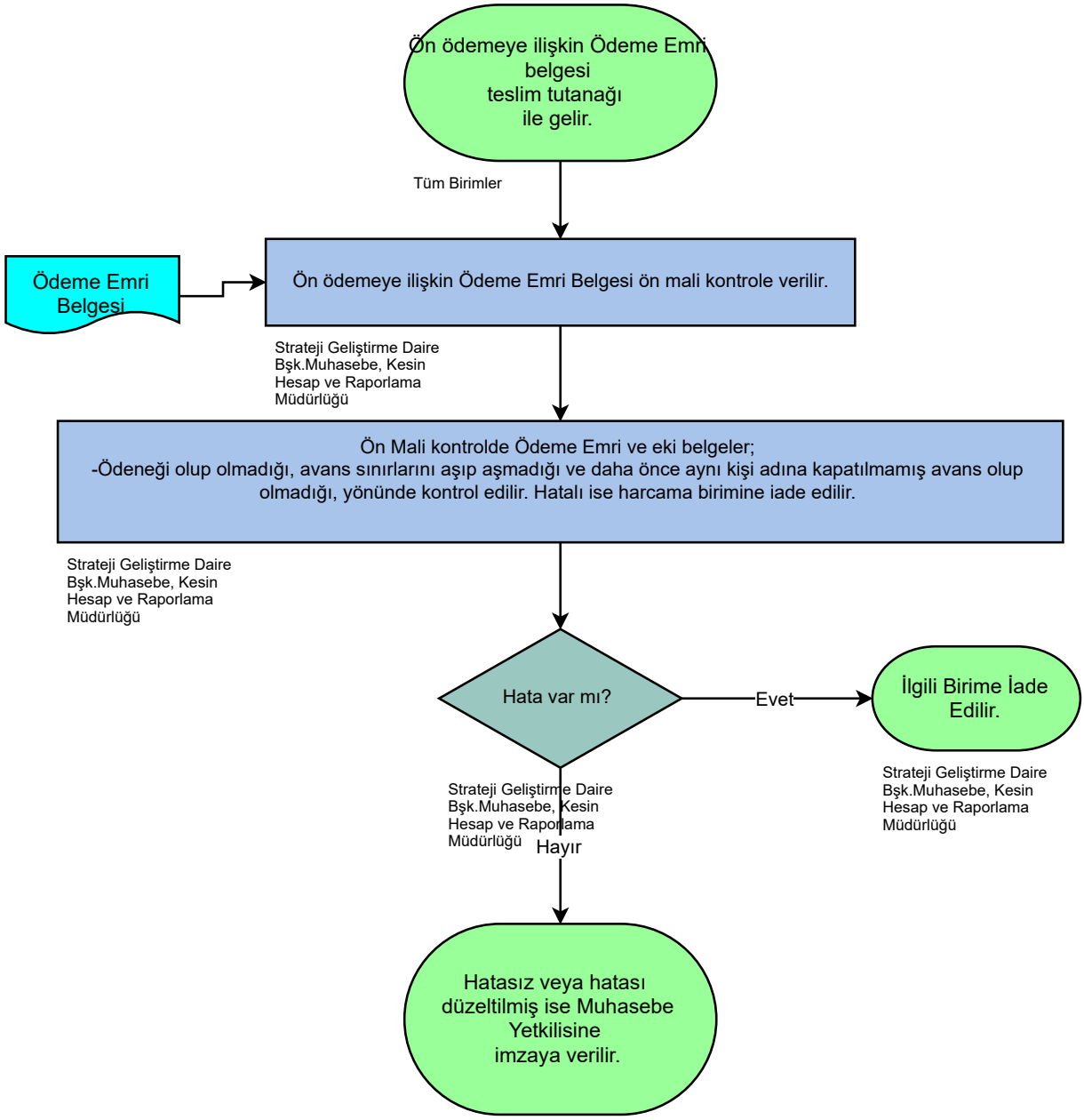
Ön ödemeye ilişkin Ödeme Emri belgesi teslim tutanağı ile gelir.
Tüm Birimler
Ödeme Emri Belgesi
Ön ödemeye ilişkin Ödeme Emri Belgesi ön mali kontrole verilir.
Strateji Geliştirme Daire Bşk.Muhasebe, Kesin Hesap ve Raporlama Müdürlüğü
Ön Mali kontrolde Ödeme Emri ve eki belgeler;
-Ödeneği olup olmadığı, avans sınırlarını aşıp aşmadığı ve daha önce aynı kişi adına kapatılmamış avans olup olmadığı, yönünde kontrol edilir. Hatalı ise harcama birimine iade edilir.
Strateji Geliştirme Daire Bşk.Muhasebe, Kesin Hesap ve Raporlama Müdürlüğü
Hata var mı?
Evet
İlgili Birime İade Edilir.
Strateji Geliştirme Daire Bşk.Muhasebe, Kesin Hesap ve Raporlama Müdürlüğü
Strateji Geliştirme Daire Bşk.Muhasebe, Kesin Hesap ve Raporlama Müdürlüğü
Hayır
Hatasız veya hatası düzeltilmiş ise Muhasebe Yetkilisine imzaya verilir.