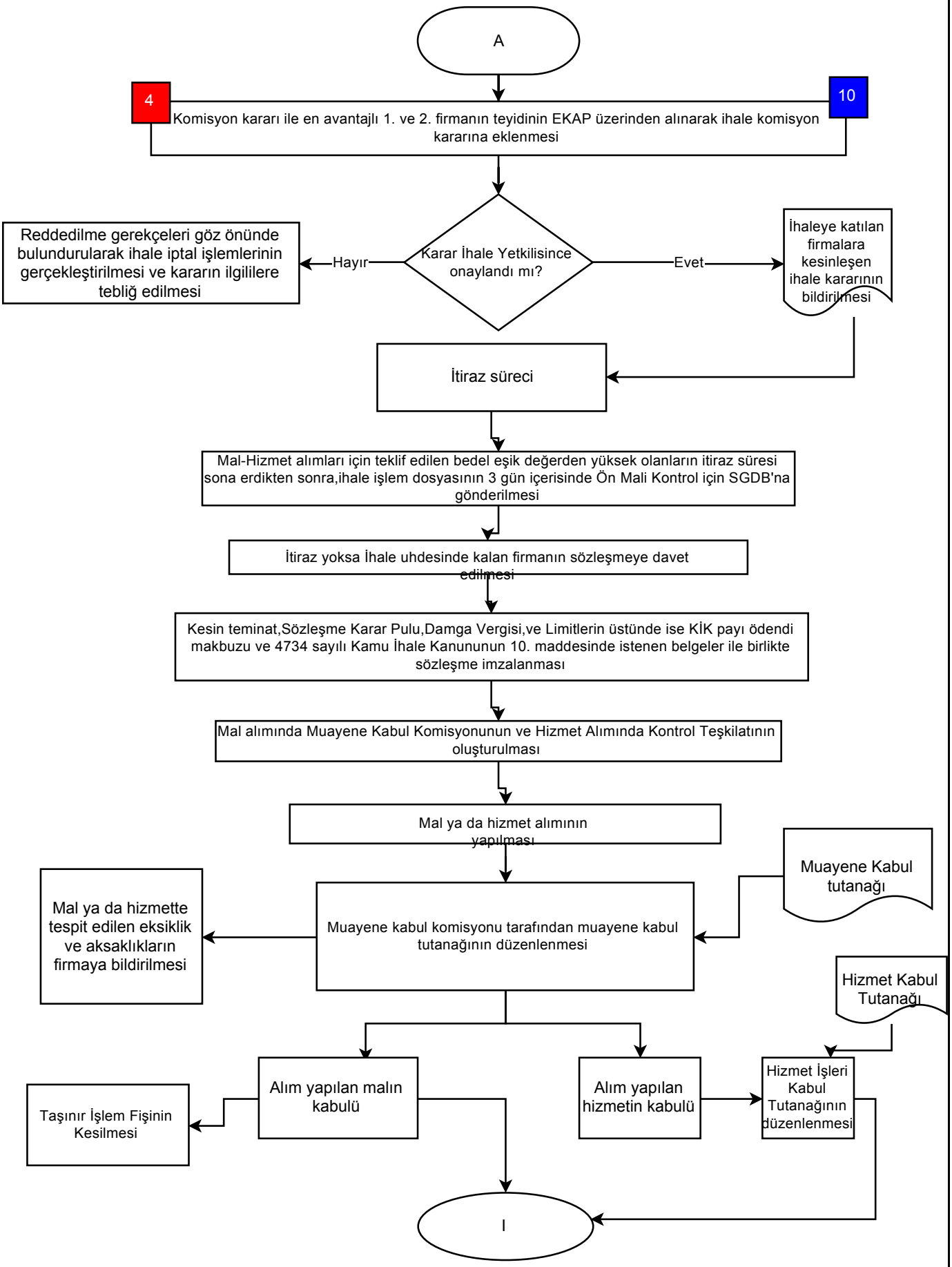
A
4
10
Komisyon kararı ile en avantajlı 1. ve 2. firmanın teyidinin EKAP üzerinden alınarak ihale komisyon kararına eklenmesi
Karar İhale Yetkilisince onaylandı mı?
Hayır
Reddedilme gerekçeleri göz önünde bulundurularak ihale iptal işlemlerinin gerçekleştirilmesi ve kararın ilgililere tebliğ edilmesi
Evet
İhaleye katılan firmalara kesinleşen ihale kararının bildirilmesi
İtiraz süreci
Mal-Hizmet alımları için teklif edilen bedel eşik değerden yüksek olanların itiraz süresi sona erdikten sonra,ihale işlem dosyasının 3 gün içerisinde Ön Mali Kontrol için SGDB'na gönderilmesi
İtiraz yoksa İhale uhdesinde kalan firmanın sözleşmeye davet edilmesi
Kesin teminat,Sözleşme Karar Pulu,Damga Vergisi,ve Limitlerin üstünde ise KİK payı ödendi makbuzu ve 4734 sayılı Kamu İhale Kanununun 10. maddesinde istenen belgeler ile birlikte sözleşme imzalanması
Mal alımında Muayene Kabul Komisyonunun ve Hizmet Alımında Kontrol Teşkilatının oluşturulması
Mal ya da hizmet alımının yapılması
Muayene Kabul tutanağı
Mal ya da hizmette tespit edilen eksiklik ve aksaklıkların firmaya bildirilmesi
Muayene kabul komisyonu tarafından muayene kabul tutanağının düzenlenmesi
Hizmet Kabul Tutanağı
Alım yapılan malın kabulü
Alım yapılan hizmetin kabulü
Hizmet İşleri Kabul Tutanağının düzenlenmesi
Taşınır İşlem Fişinin Kesilmesi
I

I
İlgili firmanın Faturayı düzenleyip idareye teslim etmesi
Ödeme miktarı ve işin niteliğine göre sigorta ve vergi borcunun sorgulanması ve ödeme emrinin hazırlanıp muhasebeye teslim edilmesi