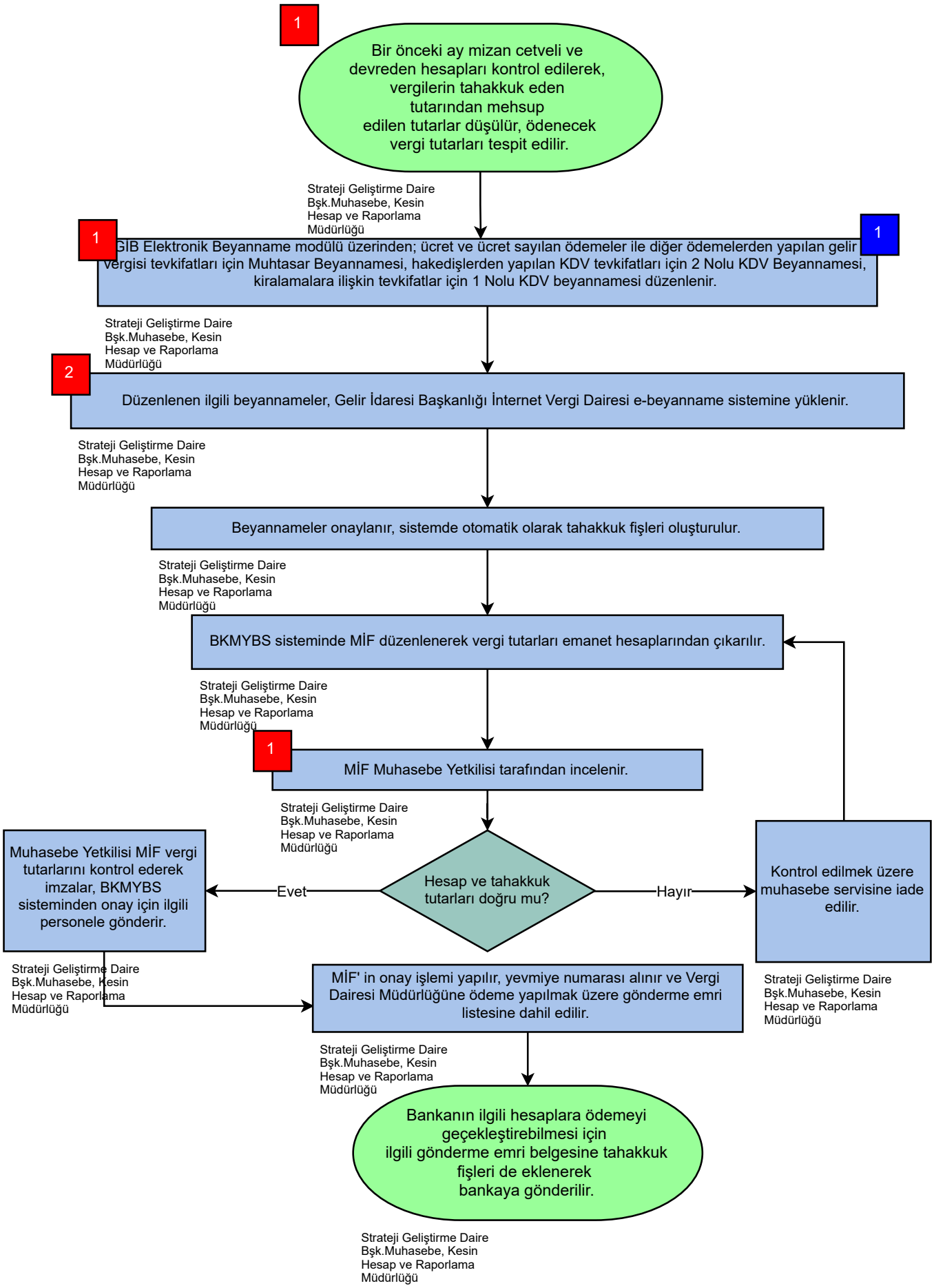
1
Bir önceki ay mizan cetveli ve devreden hesapları kontrol edilerek, vergilerin tahakkuk eden tutarından mehsup edilen tutarlar düşülür, ödenecek vergi tutarları tespit edilir.
Strateji Geliştirme Daire Bşk.Muhasebe, Kesin Hesap ve Raporlama Müdürlüğü
1
GIB Elektronik Beyanname modülü üzerinden; ücret ve ücret sayılan ödemeler ile diğer ödemelerden yapılan gelir vergisi tevkifatları için Muhtasar Beyannamesi, hakedişlerden yapılan KDV tevkifatları için 2 Nolu KDV Beyannamesi, kiralamalara ilişkin tevkifatlar için 1 Nolu KDV beyannamesi düzenlenir.
1
Strateji Geliştirme Daire Bşk.Muhasebe, Kesin Hesap ve Raporlama Müdürlüğü
2
Düzenlenen ilgili beyannameler, Gelir İdaresi Başkanlığı İnternet Vergi Dairesi e-beyanname sistemine yüklenir.
Strateji Geliştirme Daire Bşk.Muhasebe, Kesin Hesap ve Raporlama Müdürlüğü
Beyannameler onaylanır, sistemde otomatik olarak tahakkuk fişleri oluşturulur.
Strateji Geliştirme Daire Bşk.Muhasebe, Kesin Hesap ve Raporlama Müdürlüğü
BKMYBS sisteminde MİF düzenlenerek vergi tutarları emanet hesaplarından çıkarılır.
Strateji Geliştirme Daire Bşk.Muhasebe, Kesin Hesap ve Raporlama Müdürlüğü
1
MİF Muhasebe Yetkilisi tarafından incelenir.
Strateji Geliştirme Daire Bşk.Muhasebe, Kesin Hesap ve Raporlama Müdürlüğü
Hesap ve tahakkuk tutarları doğru mu?
Evet
Muhasebe Yetkilisi MİF vergi tutarlarını kontrol ederek imzalar, BKMYBS sisteminden onay için ilgili personele gönderir.
Hayır
Kontrol edilmek üzere muhasebe servisine iade edilir.
Strateji Geliştirme Daire Bşk.Muhasebe, Kesin Hesap ve Raporlama Müdürlüğü
Strateji Geliştirme Daire Bşk.Muhasebe, Kesin Hesap ve Raporlama Müdürlüğü
MİF' in onay işlemi yapılır, yevmiye numarası alınır ve Vergi Dairesi Müdürlüğüne ödeme yapılmak üzere gönderme emri listesine dahil edilir.
Strateji Geliştirme Daire Bşk.Muhasebe, Kesin Hesap ve Raporlama Müdürlüğü
Bankanın ilgili hesaplara ödemeyi geçekleştirebilmesi için ilgili gönderme emri belgesine tahakkuk fişleri de eklenerek bankaya gönderilir.
Strateji Geliştirme Daire Bşk.Muhasebe, Kesin Hesap ve Raporlama Müdürlüğü