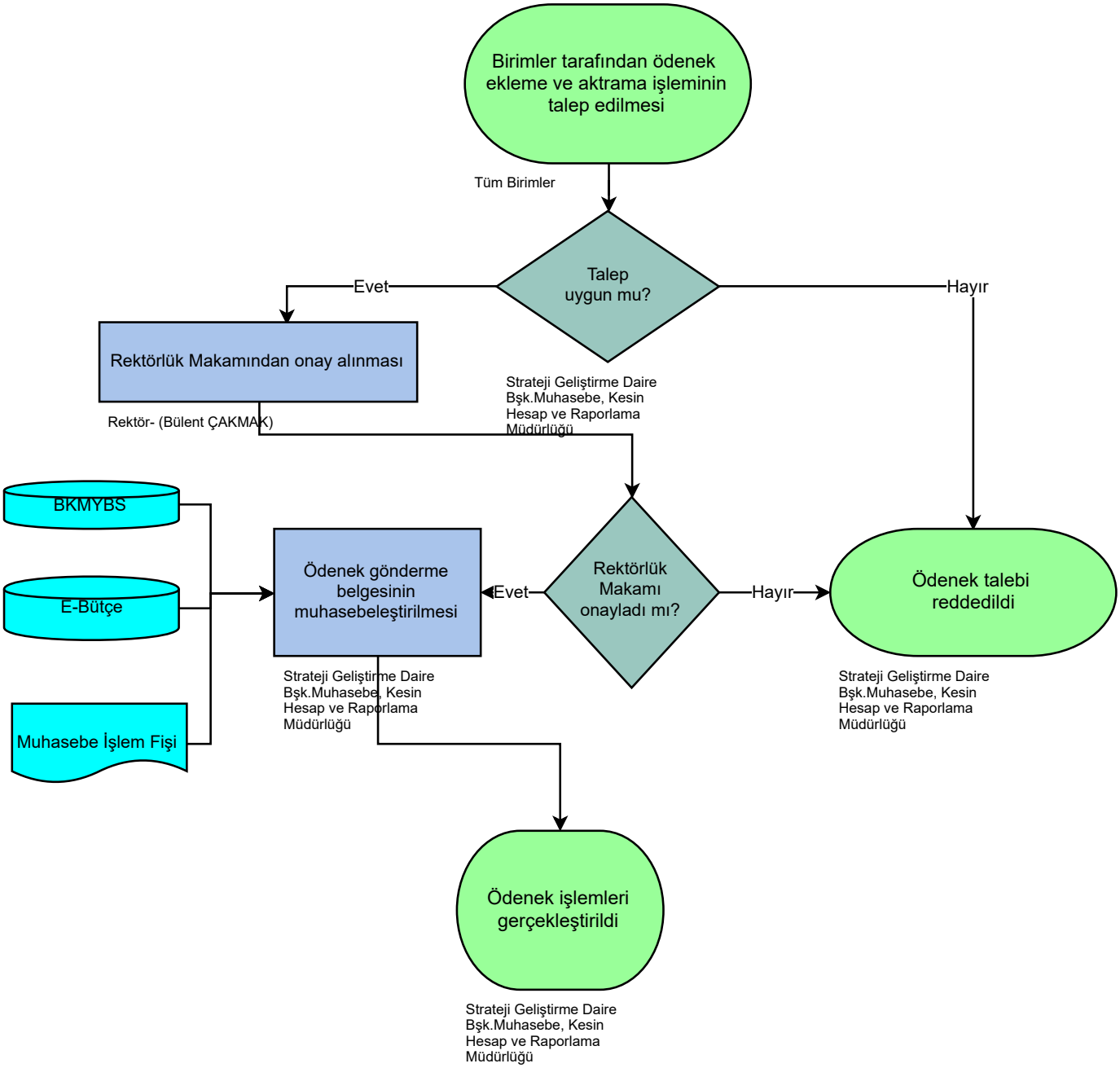
Birimler tarafından ödenek ekleme ve aktrama işleminin talep edilmesi
Tüm Birimler
Talep uygun mu?
Evet
Hayır
Rektörlük Makamından onay alınması
Rektör- (Bülent ÇAKMAK)
Strateji Geliştirme Daire Bşk.Muhasebe, Kesin Hesap ve Raporlama Müdürlüğü
BKMYBS
E-Bütçe
Muhasebe İşlem Fişi
Ödenek gönderme belgesinin muhasebeleştirilmesi
Strateji Geliştirme Daire Bşk.Muhasebe, Kesin Hesap ve Raporlama Müdürlüğü
Evet
Rektörlük Makamı onayladı mı?
Hayır
Ödenek talebi reddedildi
Strateji Geliştirme Daire Bşk.Muhasebe, Kesin Hesap ve Raporlama Müdürlüğü
Ödenek işlemleri gerçekleştirildi
Strateji Geliştirme Daire Bşk.Muhasebe, Kesin Hesap ve Raporlama Müdürlüğü