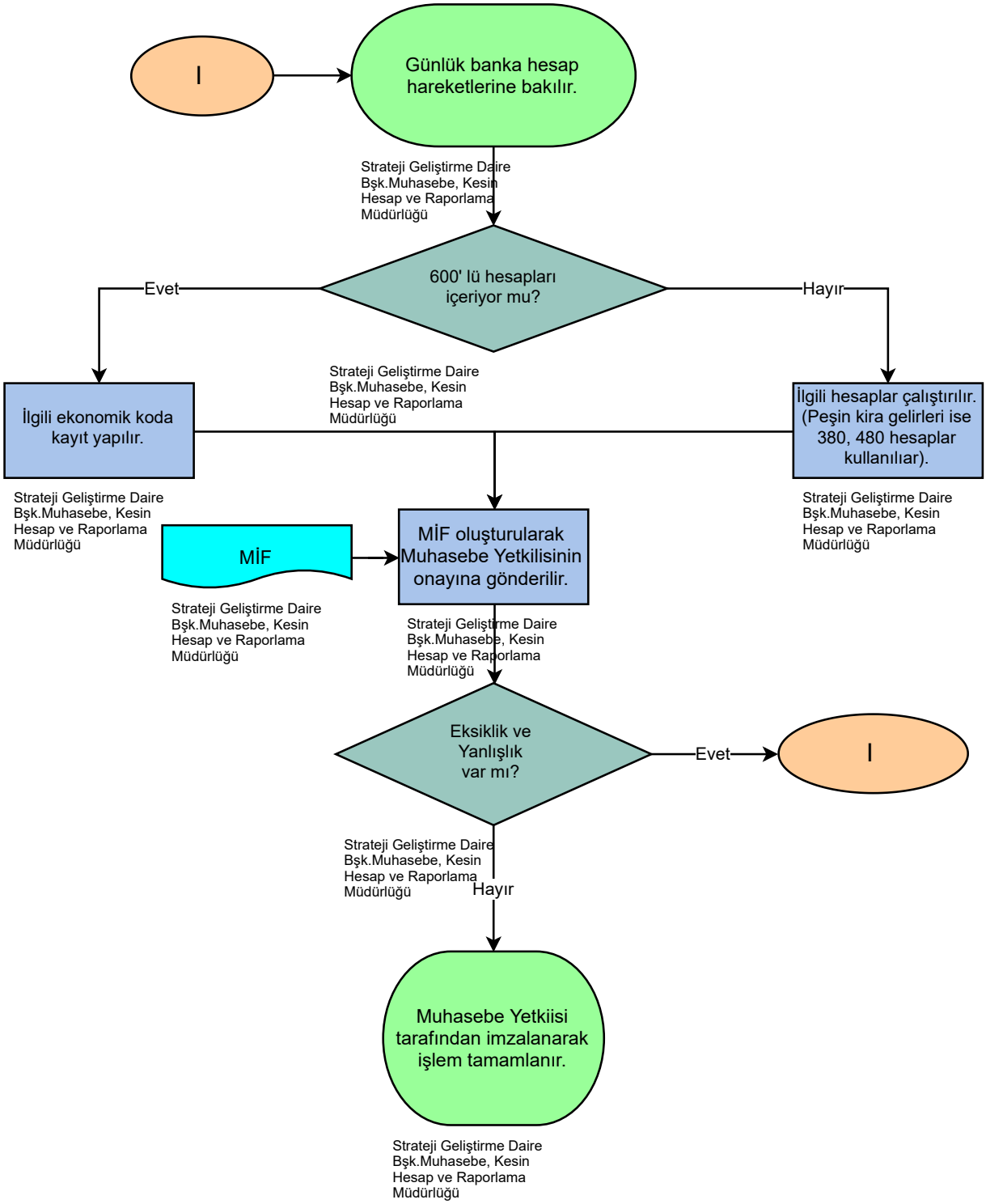
I
Günlük banka hesap hareketlerine bakılır.
Strateji Geliştirme Daire Bşk.Muhasebe, Kesin Hesap ve Raporlama Müdürlüğü
600' lü hesapları içeriyor mu?
Evet
Hayır
Strateji Geliştirme Daire Bşk.Muhasebe, Kesin Hesap ve Raporlama Müdürlüğü
İlgili ekonomik koda kayıt yapılır.
İlgili hesaplar çalıştırılır. (Peşin kira gelirleri ise 380, 480 hesaplar kullanılıar).
Strateji Geliştirme Daire Bşk.Muhasebe, Kesin Hesap ve Raporlama Müdürlüğü
Strateji Geliştirme Daire Bşk.Muhasebe, Kesin Hesap ve Raporlama Müdürlüğü
MİF
MİF oluşturularak Muhasebe Yetkilisinin onayına gönderilir.
Strateji Geliştirme Daire Bşk.Muhasebe, Kesin Hesap ve Raporlama Müdürlüğü
Strateji Geliştirme Daire Bşk.Muhasebe, Kesin Hesap ve Raporlama Müdürlüğü
Eksiklik ve Yanlışlık var mı?
Evet
I
Strateji Geliştirme Daire Bşk.Muhasebe, Kesin Hesap ve Raporlama Müdürlüğü
Hayır
Muhasebe Yetkiisi tarafından imzalanarak işlem tamamlanır.
Strateji Geliştirme Daire Bşk.Muhasebe, Kesin Hesap ve Raporlama Müdürlüğü