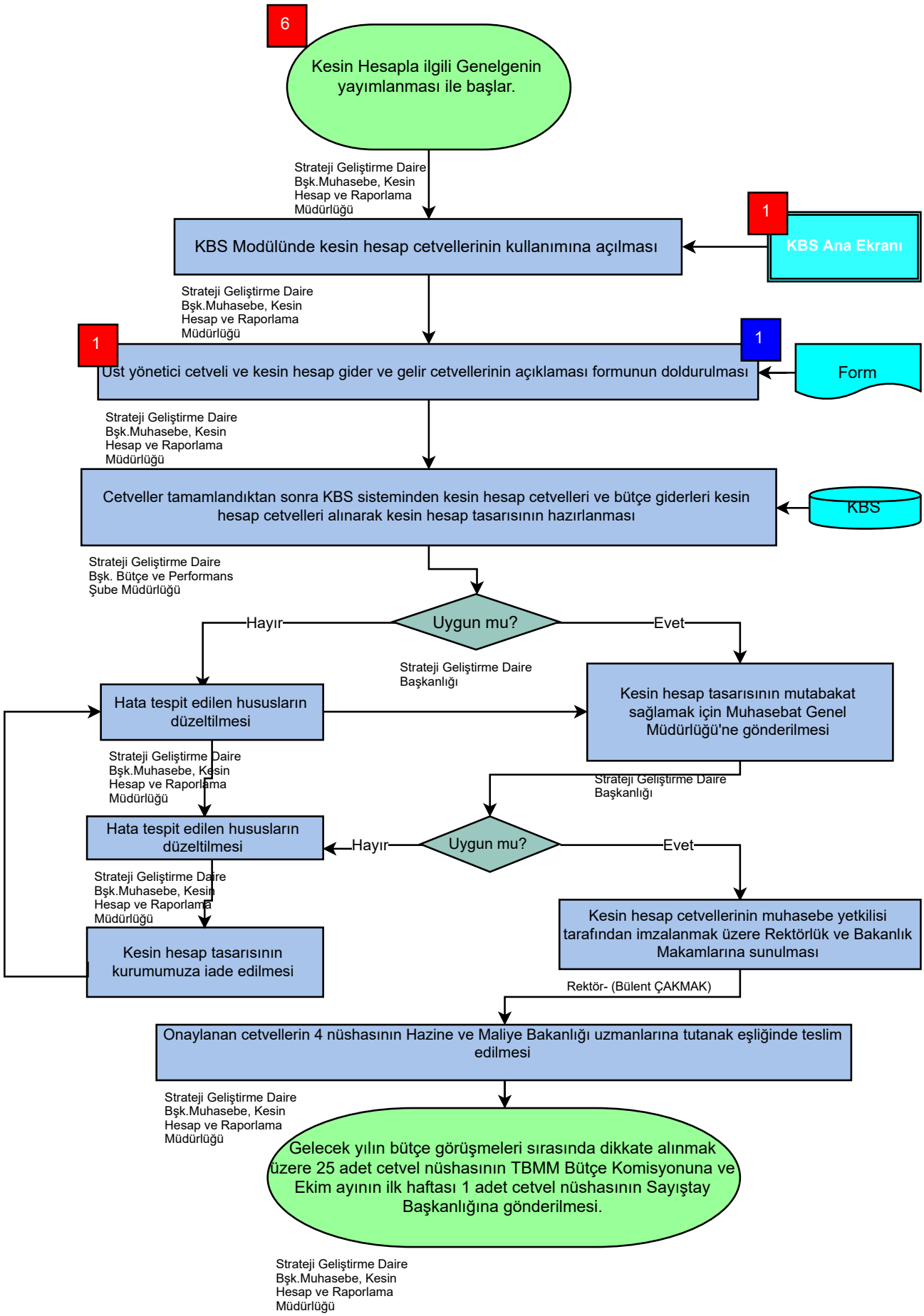
6
Kesin Hesapla ilgili Genelgenin yayımlanması ile başlar.
Strateji Geliştirme Daire Bşk.Muhasebe, Kesin Hesap ve Raporlama Müdürlüğü
1
KBS Ana Ekranı
KBS Modülünde kesin hesap cetvellerinin kullanımına açılması
Strateji Geliştirme Daire Bşk.Muhasebe, Kesin Hesap ve Raporlama Müdürlüğü
1
1
Form
Üst yönetici cetveli ve kesin hesap gider ve gelir cetvellerinin açıklaması formunun doldurulması
Strateji Geliştirme Daire Bşk.Muhasebe, Kesin Hesap ve Raporlama Müdürlüğü
KBS
Cetveller tamamlandıktan sonra KBS sisteminden kesin hesap cetvelleri ve bütçe giderleri kesin hesap cetvelleri alınarak kesin hesap tasarısının hazırlanması
Strateji Geliştirme Daire Bşk. Bütçe ve Performans Şube Müdürlüğü
Uygun mu?
Hayır
Evet
Strateji Geliştirme Daire Başkanlığı
Hata tespit edilen hususların düzeltilmesi
Kesin hesap tasarısının mutabakat sağlamak için Muhasebat Genel Müdürlüğü'ne gönderilmesi
Strateji Geliştirme Daire Bşk.Muhasebe, Kesin Hesap ve Raporlama Müdürlüğü
Strateji Geliştirme Daire Başkanlığı
Hata tespit edilen hususların düzeltilmesi
Hayır
Uygun mu?
Evet
Strateji Geliştirme Daire Bşk.Muhasebe, Kesin Hesap ve Raporlama Müdürlüğü
Kesin hesap cetvellerinin muhasebe yetkilisi tarafından imzalanmak üzere Rektörlük ve Bakanlık Makamlarına sunulması
Kesin hesap tasarısının kurumumuza iade edilmesi
Rektör- (Bülent ÇAKMAK)
Onaylanan cetvellerin 4 nüshasının Hazine ve Maliye Bakanlığı uzmanlarına tutanak eşliğinde teslim edilmesi
Strateji Geliştirme Daire Bşk.Muhasebe, Kesin Hesap ve Raporlama Müdürlüğü
Gelecek yılın bütçe görüşmeleri sırasında dikkate alınmak üzere 25 adet cetvel nüshasının TBMM Bütçe Komisyonuna ve Ekim ayının ilk haftası 1 adet cetvel nüshasının Sayıştay Başkanlığına gönderilmesi.
Strateji Geliştirme Daire Bşk.Muhasebe, Kesin Hesap ve Raporlama Müdürlüğü