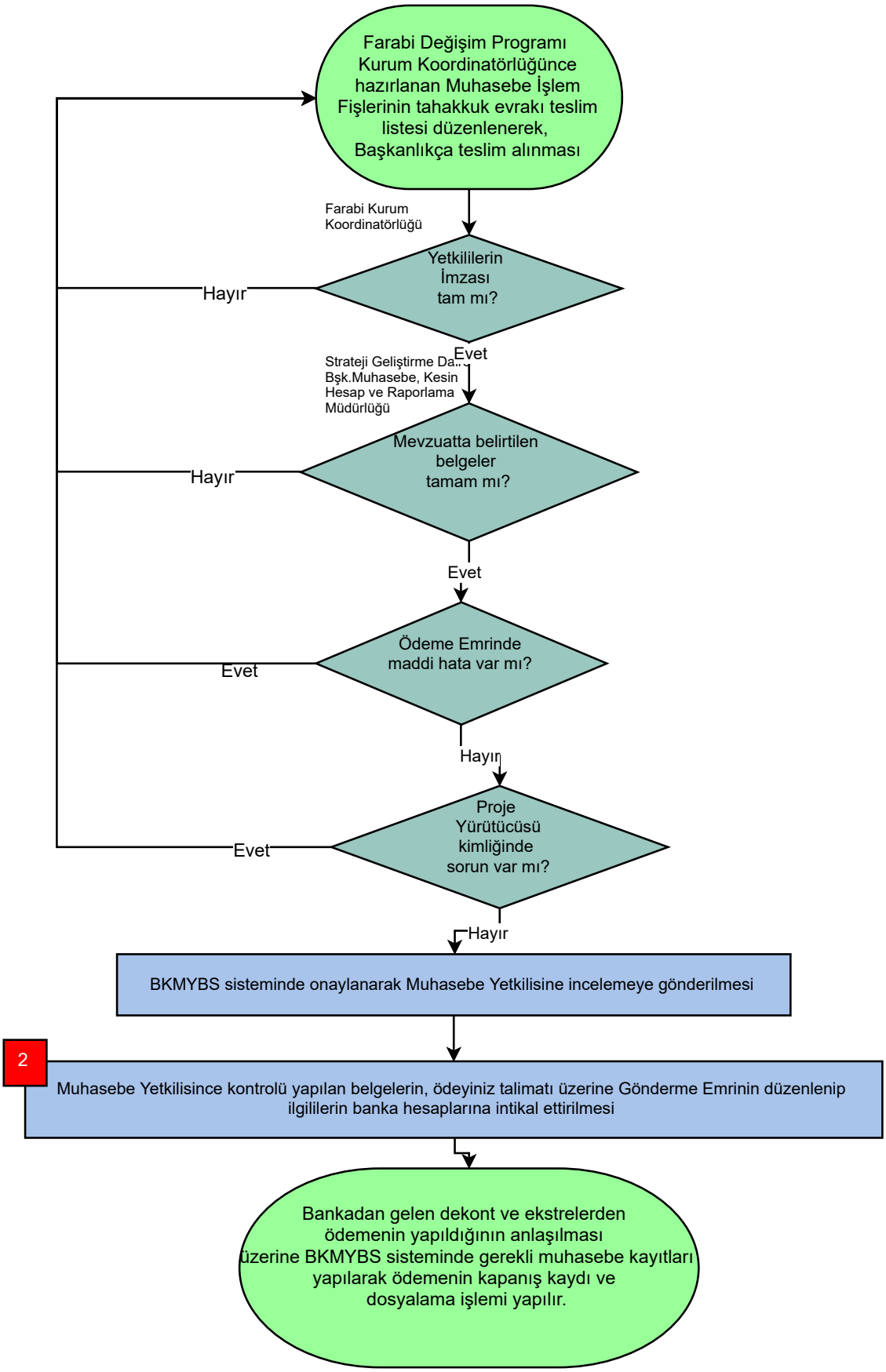
Farabi Değişim Programı Kurum Koordinatörlüğünce hazırlanan Muhasebe İşlem Fişlerinin tahakkuk evrakı teslim listesi düzenlenerek, Başkanlıkça teslim alınması
Farabi Kurum Koordinatörlüğü
Yetkililerin İmzası tam mı?
Hayır
Evet
Strateji Geliştirme Da...
Bşk.Muhasebe, Kesin Hesap ve Raporlama Müdürlüğü
Mevzuatta belirtilen belgeler tamam mı?
Hayır
Evet
Ödeme Emrinde maddi hata var mı?
Evet
Hayır
Proje Yürütücüsü kimliğinde sorun var mı?
Evet
Hayır
BKMYBS sisteminde onaylanarak Muhasebe Yetkilisine incelemeye gönderilmesi
2
Muhasebe Yetkilisince kontrolü yapılan belgelerin, ödeyiniz talimatı üzerine Gönderme Emrinin düzenlenip ilgililerin banka hesaplarına intikal ettirilmesi
Bankadan gelen dekont ve ekstrelerden ödemenin yapıldığının anlaşılması üzerine BKMYBS sisteminde gerekli muhasebe kayıtları yapılarak ödemenin kapanış kaydı ve dosyalama işlemi yapılır.