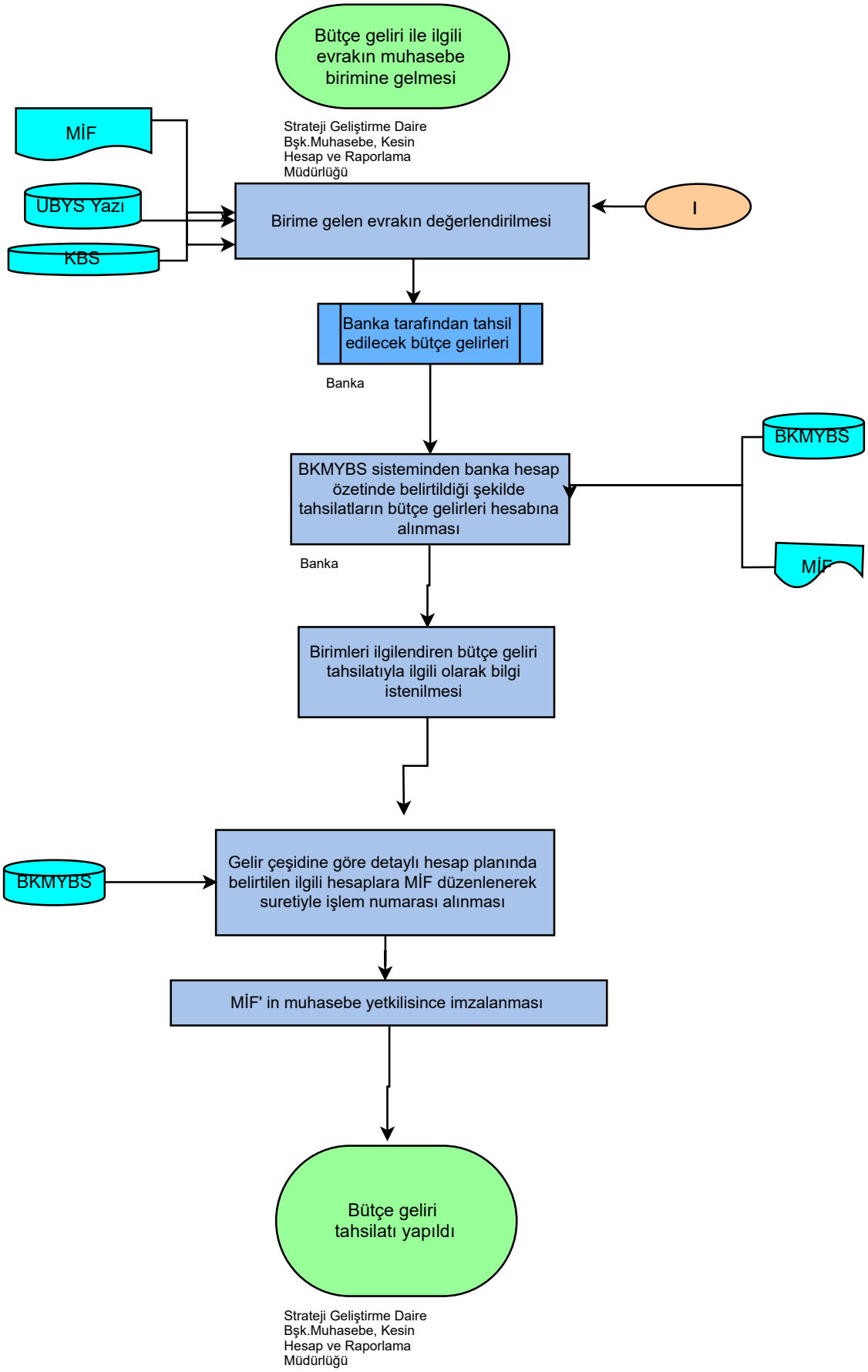
Bütçe geliri ile ilgili evrakın muhasebe birimine gelmesi
Strateji Geliştirme Daire Bşk.Muhasebe, Kesin Hesap ve Raporlama Müdürlüğü
MİF
UBYS Yazı
KBS
Birime gelen evrakın değerlendirilmesi
I
Banka tarafından tahsil edilecek bütçe gelirleri
Banka
BKMYBS
BKMYBS sisteminden banka hesap özetinde belirtildiği şekilde tahsilatların bütçe gelirleri hesabına alınması
Banka
MİF
Birimleri ilgilendiren bütçe geliri tahsilatıyla ilgili olarak bilgi istenilmesi
BKMYBS
Gelir çeşidine göre detaylı hesap planında belirtilen ilgili hesaplara MİF düzenlenerek suretiyle işlem numarası alınması
MİF' in muhasebe yetkilisince imzalanması
Bütçe geliri tahsilatı yapıldı
Strateji Geliştirme Daire Bşk.Muhasebe, Kesin Hesap ve Raporlama Müdürlüğü