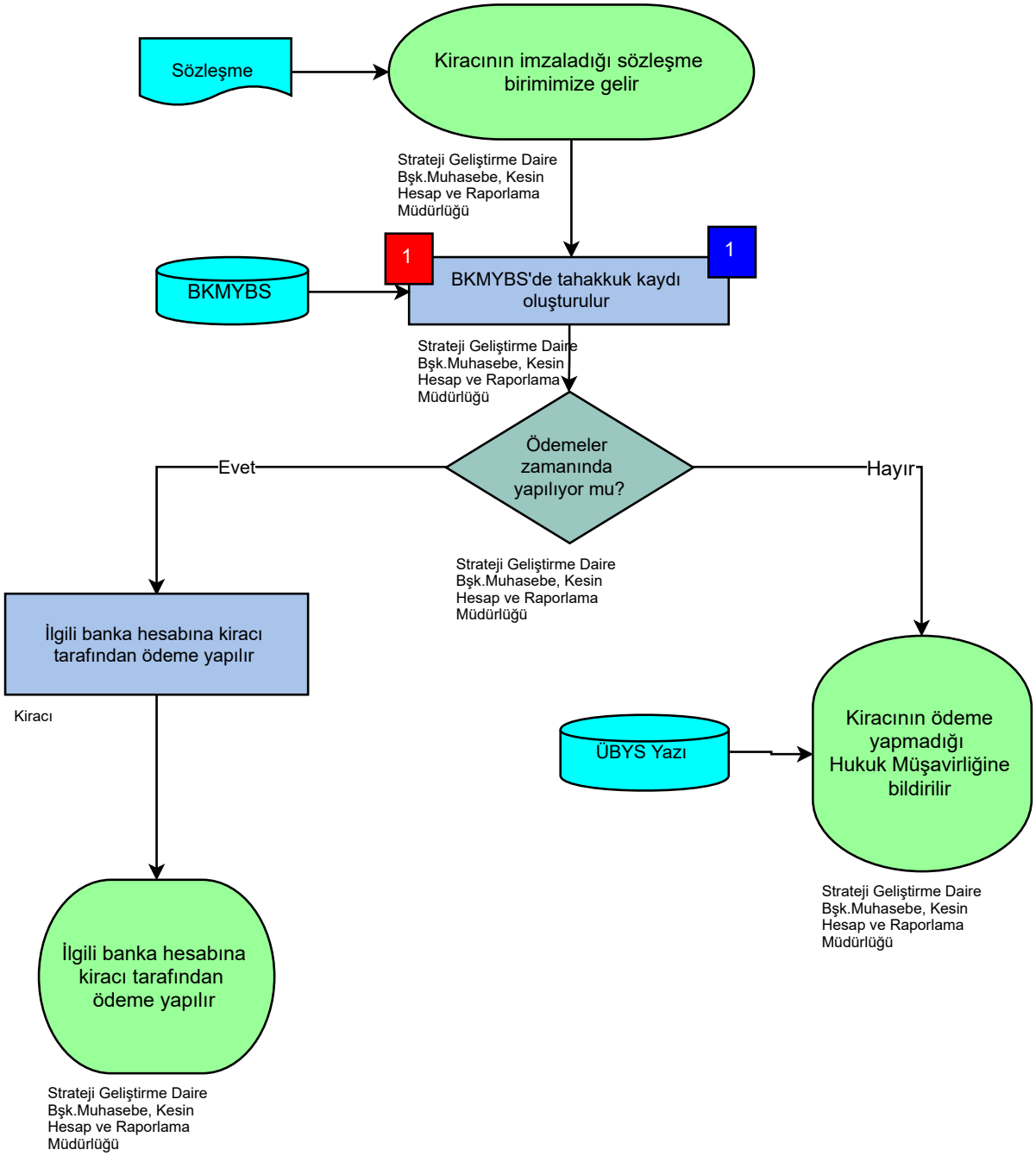
Sözleşme
Kiracının imzaladığı sözleşme birimimize gelir
Strateji Geliştirme Daire Bşk.Muhasebe, Kesin Hesap ve Raporlama Müdürlüğü
BKMYBS
1
1
BKMYBS'de tahakkuk kaydı oluşturulur
Strateji Geliştirme Daire Bşk.Muhasebe, Kesin Hesap ve Raporlama Müdürlüğü
Ödemeler zamanında yapılıyor mu?
Evet
Hayır
Strateji Geliştirme Daire Bşk.Muhasebe, Kesin Hesap ve Raporlama Müdürlüğü
İlgili banka hesabına kiracı tarafından ödeme yapılır
Kiracı
ÜBYS Yazı
Kiracının ödeme yapmadığı Hukuk Müşavirliğine bildirilir
Strateji Geliştirme Daire Bşk.Muhasebe, Kesin Hesap ve Raporlama Müdürlüğü
İlgili banka hesabına kiracı tarafından ödeme yapılır
Strateji Geliştirme Daire Bşk.Muhasebe, Kesin Hesap ve Raporlama Müdürlüğü