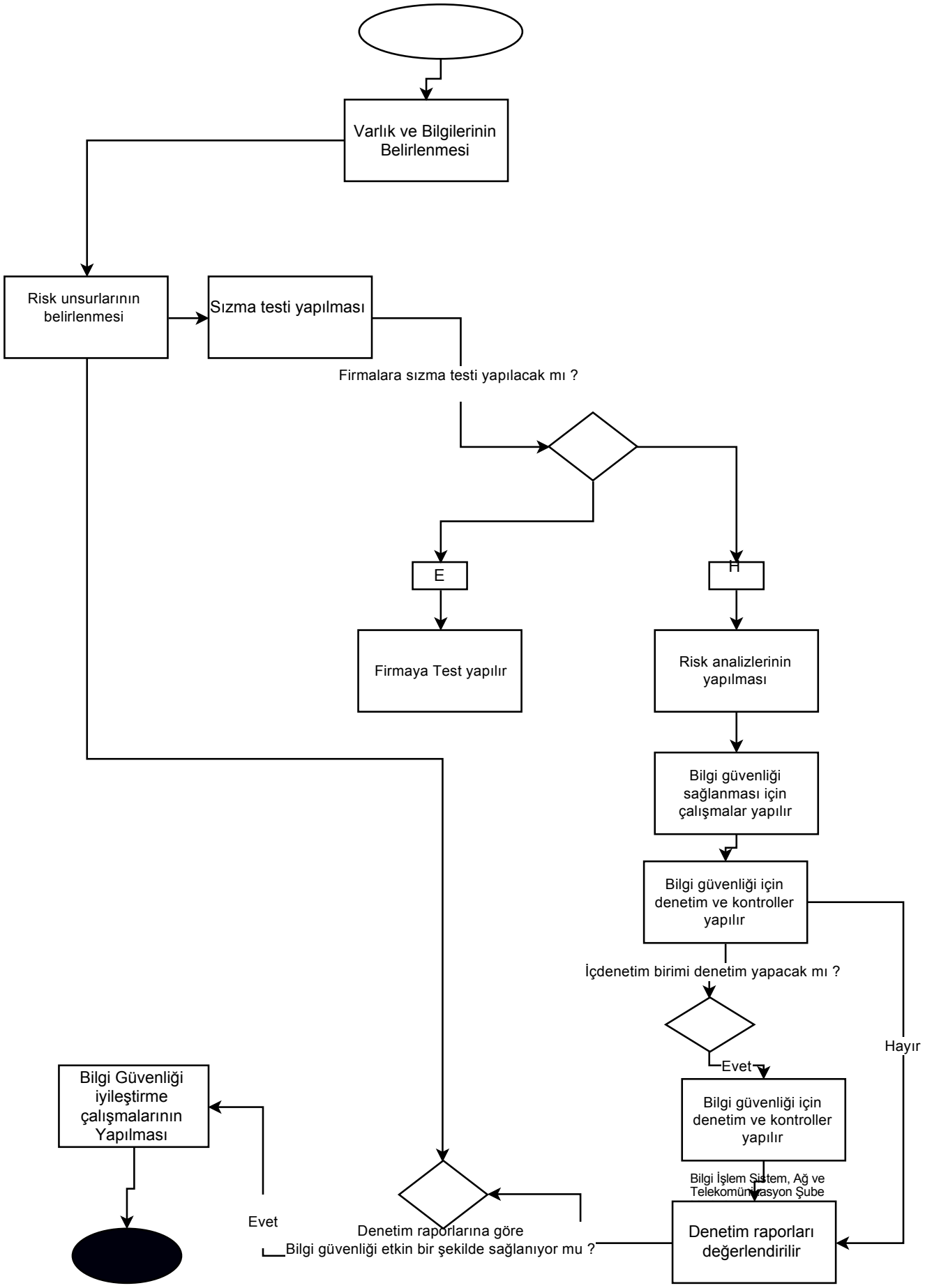
Varlık ve Bilgilerinin Belirlenmesi
Risk unsurlarının belirlenmesi
Sızma testi yapılması
Firmalara sızma testi yapılacak mı ?
E
H
Firmaya Test yapılır
Risk analizlerinin yapılması
Bilgi güvenliği sağlanması için çalışmalar yapılır
Bilgi güvenliği için denetim ve kontroller yapılır
İçdenetim birimi denetim yapacak mı ?
Evet
Hayır
Bilgi güvenliği için denetim ve kontroller yapılır
Bilgi İşlem Sistem, Ağ ve Telekomünikasyon Şube
Denetim raporları değerlendirilir
Denetim raporlarına göre Bilgi güvenliği etkin bir şekilde sağlanıyor mu ?
Evet
Bilgi Güvenliği iyileştirme çalışmalarının Yapılması