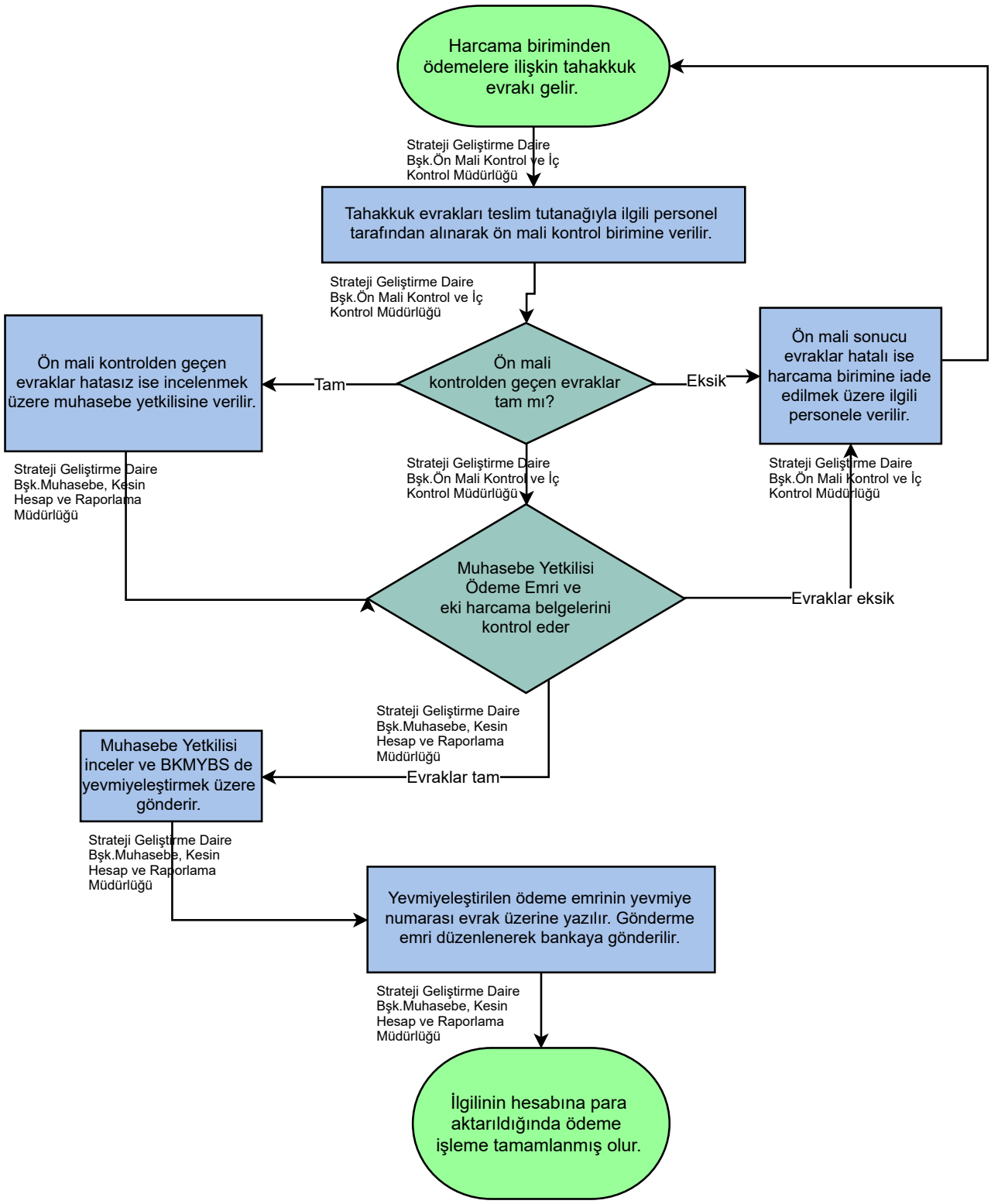
Harcama biriminden ödemelere ilişkin tahakkuk evrakı gelir.
Strateji Geliştirme Daire Bşk.Ön Mali Kontrol ve İç Kontrol Müdürlüğü
Tahakkuk evrakları teslim tutanağıyla ilgili personel tarafından alınarak ön mali kontrol birimine verilir.
Strateji Geliştirme Daire Bşk.Ön Mali Kontrol ve İç Kontrol Müdürlüğü
Ön mali kontrolden geçen evraklar tam mı?
Tam
Eksik
Ön mali kontrolden geçen evraklar hatasız ise incelenmek üzere muhasebe yetkilisine verilir.
Ön mali sonucu evraklar hatalı ise harcama birimine iade edilmek üzere ilgili personele verilir.
Strateji Geliştirme Daire Bşk.Muhasebe, Kesin Hesap ve Raporlama Müdürlüğü
Strateji Geliştirme Daire Bşk.Ön Mali Kontrol ve İç Kontrol Müdürlüğü
Strateji Geliştirme Daire Bşk.Ön Mali Kontrol ve İç Kontrol Müdürlüğü
Muhasebe Yetkilisi Ödeme Emri ve eki harcama belgelerini kontrol eder
Evraklar eksik
Strateji Geliştirme Daire Bşk.Muhasebe, Kesin Hesap ve Raporlama Müdürlüğü
Evraklar tam
Muhasebe Yetkilisi inceler ve BKMYBS de yevmiyeleştirmek üzere gönderir.
Strateji Geliştirme Daire Bşk.Muhasebe, Kesin Hesap ve Raporlama Müdürlüğü
Yevmiyeleştirilen ödeme emrinin yevmiye numarası evrak üzerine yazılır. Gönderme emri düzenlenerek bankaya gönderilir.
Strateji Geliştirme Daire Bşk.Muhasebe, Kesin Hesap ve Raporlama Müdürlüğü
İlgilinin hesabına para aktarıldığında ödeme işleme tamamlanmış olur.