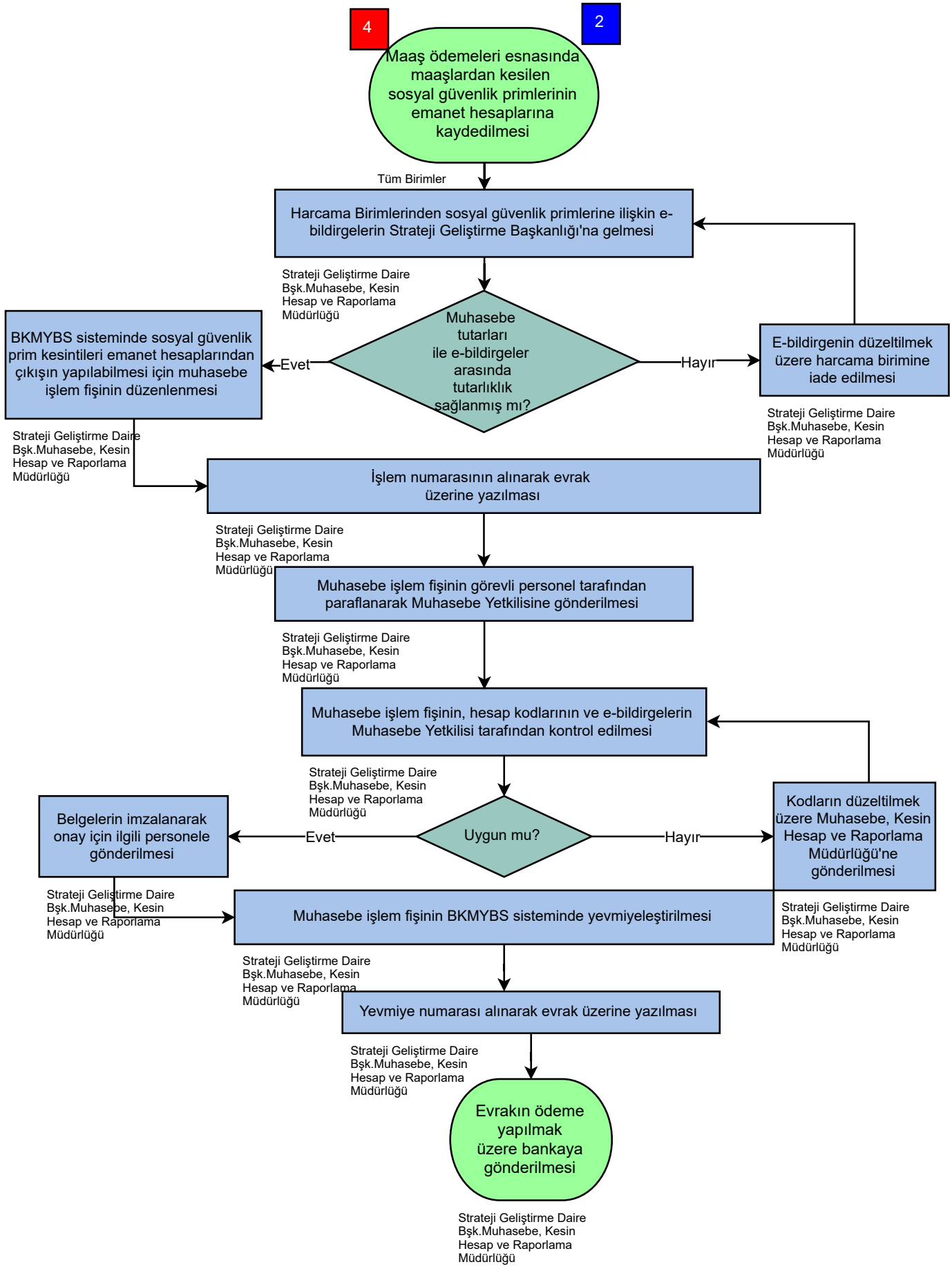
4
2
Maaş ödemeleri esnasında maaşlardan kesilen sosyal güvenlik primlerinin emanet hesaplarına kaydedilmesi
Tüm Birimler
Harcama Birimlerinden sosyal güvenlik primlerine ilişkin e-bildirgelerin Strateji Geliştirme Başkanlığı'na gelmesi
Strateji Geliştirme Daire Bşk.Muhasebe, Kesin Hesap ve Raporlama Müdürlüğü
Muhasebe tutarları ile e-bildirgeler arasında tutarlıklık sağlanmış mı?
Evet
Hayır
BKMYBS sisteminde sosyal güvenlik prim kesintileri emanet hesaplarından çıkışın yapılabilmesi için muhasebe işlem fişinin düzenlenmesi
E-bildirgenin düzeltilmek üzere harcama birimine iade edilmesi
Strateji Geliştirme Daire Bşk.Muhasebe, Kesin Hesap ve Raporlama Müdürlüğü
Strateji Geliştirme Daire Bşk.Muhasebe, Kesin Hesap ve Raporlama Müdürlüğü
İşlem numarasının alınarak evrak üzerine yazılması
Strateji Geliştirme Daire Bşk.Muhasebe, Kesin Hesap ve Raporlama Müdürlüğü
Muhasebe işlem fişinin görevli personel tarafından paraflanarak Muhasebe Yetkilisine gönderilmesi
Strateji Geliştirme Daire Bşk.Muhasebe, Kesin Hesap ve Raporlama Müdürlüğü
Muhasebe işlem fişinin, hesap kodlarının ve e-bildirgelerin Muhasebe Yetkilisi tarafından kontrol edilmesi
Strateji Geliştirme Daire Bşk.Muhasebe, Kesin Hesap ve Raporlama Müdürlüğü
Uygun mu?
Evet
Hayır
Belgelerin imzalanarak onay için ilgili personele gönderilmesi
Kodların düzeltilmek üzere Muhasebe, Kesin Hesap ve Raporlama Müdürlüğü'ne gönderilmesi
Strateji Geliştirme Daire Bşk.Muhasebe, Kesin Hesap ve Raporlama Müdürlüğü
Muhasebe işlem fişinin BKMYBS sisteminde yevmiyeleştirilmesi
Strateji Geliştirme Daire Bşk.Muhasebe, Kesin Hesap ve Raporlama Müdürlüğü
Strateji Geliştirme Daire Bşk.Muhasebe, Kesin Hesap ve Raporlama Müdürlüğü
Yevmiye numarası alınarak evrak üzerine yazılması
Strateji Geliştirme Daire Bşk.Muhasebe, Kesin Hesap ve Raporlama Müdürlüğü
Evrakın ödeme yapılmak üzere bankaya gönderilmesi
Strateji Geliştirme Daire Bşk.Muhasebe, Kesin Hesap ve Raporlama Müdürlüğü