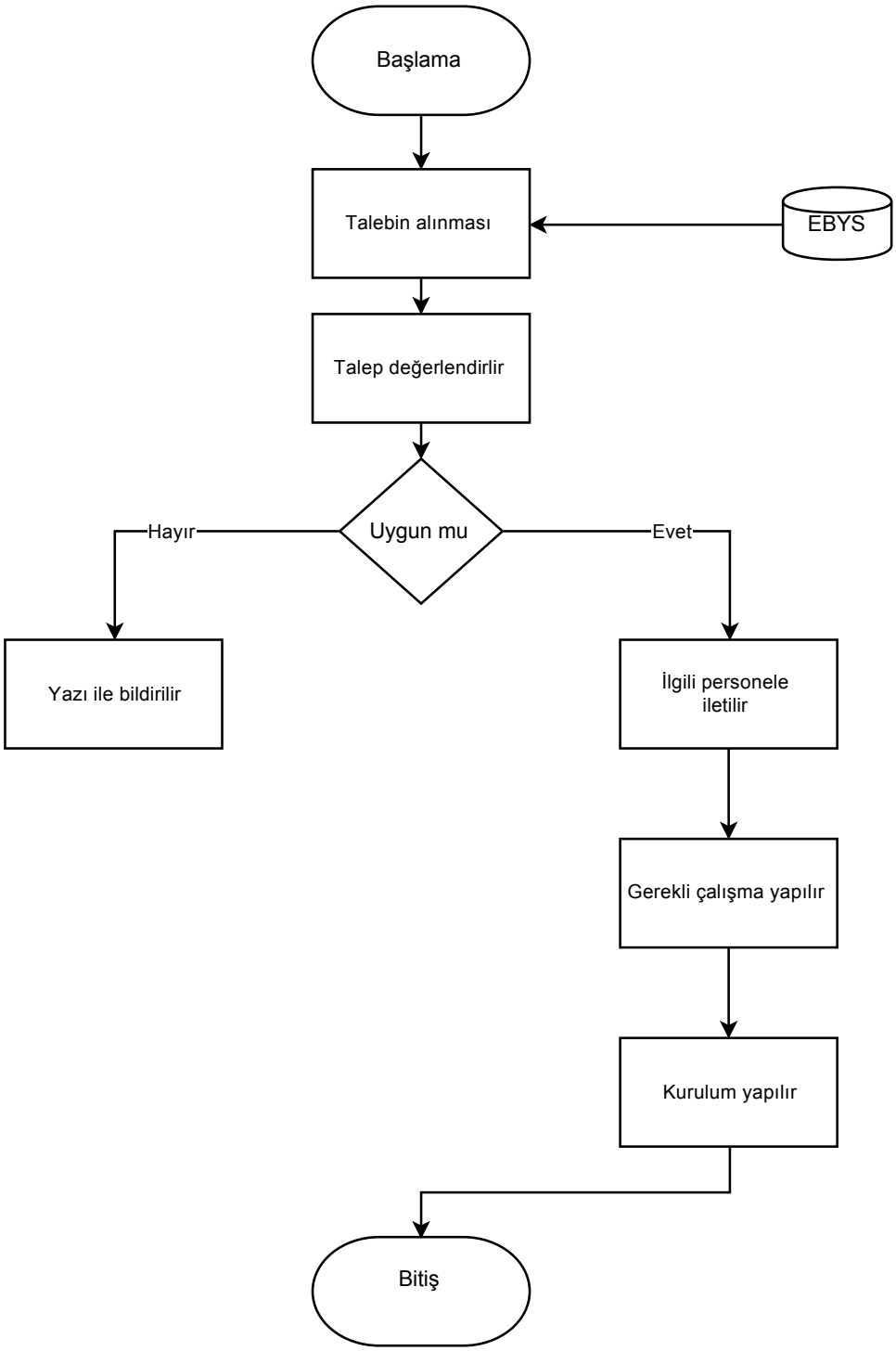
Başlama
Talebin alınması
EBYS
Talep değerlendirlir
Uygun mu
Hayır
Evet
Yazı ile bildirilir
İlgili personele iletilir
Gerekli çalışma yapılır
Kurulum yapılır
Bitiş